Destination

CULTURE

SAISON 24-25

VENEZ DÉCOUVRIR
LA NOUVELLE SAISON CULTURELLE
DE LA VILLE D'UNIEUX !
VENDREDI 31 MAI - 19H
AU PROGRAMME, PRÉSENTATION DES SPECTACLES,
INTERVENTIONS D'ARTISTES,
DE DIRECTEURS ARTISTIQUES ...
UN APÉRITIF CLÔTURERA CETTE BELLE SOIRÉE !

SOIRÉE FESTIVE GRATUITE
ET OUVERTE À TOUS !

CINÉMA THÉÂTRE QUARTO
5 RUE JEAN JAURÈS
42240 UNIEUX

TÉL : 04 77 61 01 05
EMAIL : CINEMAQUARTO@UNIEUX.FR
FACEBOOK : @CINEMA.QUARTO.42
@UNIEUX.LOIRE.42

ville d'Unieux
Porte des Gorges de la Loire

QUARTO
Cinéma - Théâtre

L'AGENDA STÉPHANOIS

MAGAZINE GRATUIT DE LA CULTURE, DES LOISIRS ET DU TOURISME / MENSUEL
SAINT-ÉTIENNE ET SA REGION / N° 611
DU 2 AU 28 MAI 2024

Saint-Étienne
Ville créative design

FESTIVAL
PAROLES & MUSIQUES
SAINT-ÉTIENNE

28 MAI AU 2 JUIN 2024
FESTIVALPM.COM

SOFIANE PAMART
HF. THIEFAINE • MENTISSA
PIERRE DE MAERE • 47TER
CLARA YSÉ • NOÉ PRESZOW • MPL
NACH • LEÏLA HUISSOUD • MARTIN LUMINET
PICON MON AMOUR • ALIOCHA SCHNEIDER...

Loire · La Région · Crédit Mutuel · 3 auvergne rhône-alpes

L'AGENDA STÉPHANOIS EST CONÇU ET IMPRIMÉ DANS LA LOIRE.

The Toad Elevating Moment © Laurent Peigue - La Grand'Croix

EVÉNEMENTS CHARB'OLD SCHOOL / LES SEINTES, ALORS ON EN PARLE ? **DÉDICACE** DAVID VANN **FESTIVALS** FEST'U / LES MONTS DE LA BALLE / JAZZ AU VILLAGE / PAROLES & MUSIQUES **ATELIERS** CABANE DU DESIGN

Les Seintes, Alors on en parle ? - Zénith de Saint-Étienne Métropole

CONCERTS CALI / BIO / SALUT L'ORAGE + THE TOAD ELEVATING MOMENT + SEARCH **RENCONTRES** LAURENT FRÉCHURET / SYLVIE MARTINEZ / ROBIN DECHANOZ **RETROUVEZ-NOUS AUSSI SUR WWW.LAGENDA.NET**

SOMMAIRE

rédaction

2 CALENDRIER
6 MAG
9 CHRONIQUE : PASCAL PACALY
10 DESIGN
10 SCIENCE
11 TOURISME :
SAINT-ÉTIENNE HORS CADRE
RENCONTRES :
12 LAURENT FRÉCHURET
14 SYLVIE MARTINEZ
16 ROBIN DECHANOZ
18 LIRE

agenda

18 THÉÂTRE
20 MUSIQUE
25 MUSÉES-EXPOS
28 ÉVÉNEMENTS

loisirs

32 CINÉMA
34 RESTO ALENTOURS
35 RESTO SAINT-ÉTIENNE
43 BAR PUB SAINT-ÉTIENNE

ÉDITORIAL

Les élections européennes pourraient changer le visage de l'Europe et de la France en particulier. Alors que nous voyons ressurgir des conflits à nos frontières et une montée inquiétante du populisme, il faut plus que jamais chercher des moyens de réunir plutôt que de diviser. Et si la culture était l'un des meilleurs moyens pour y parvenir ? Ce n'est pas faire preuve de naïveté que d'imaginer un monde où l'art, la philosophie, la science, la nature... soient valorisés pour aider à se construire un destin commun, en lieu et place d'un monde ultralibéral, violent, et individualiste qui ne rend vraisemblablement pas heureux !

Dans la Loire, on a la chance d'avoir un immense patrimoine culturel. Chacun des numéros de l'Agenda en est le témoin privilégié. C'est même, on peut le dire, ce qui donne du sens à notre travail. Témoigner, informer, transmettre, en prenant notre part pour essayer justement de nous réunir. D'ailleurs quoi de mieux qu'un festival pour cela ? En ce mois de mai, ils se cueillent comme le muguet. À Saint-Étienne découvrez pêle-mêle : Complètement Gaga du 10 au 12 mai ; Nouveaux Rêves du 2 au 4 mai ; Fest'u les 23 et 24 mai ; Paroles et Musiques du 28 mai au 2 juin ; Les 7 Collines du 21 mai au 8 juillet ; Printemps musical en Pays Roannais du 23 mai au 25 juin ; Charivarue du 24 au 26 mai à Chazelles/Lyon ; Les Monts de La Balle les 18 et 19 mai à Verrières-en-Forez ; Roulotte Tango Festival du 9 au 11 mai à Firminy ; Jazz au Village du 29 mai au 16 juin dans différentes communes du Pilat... et ils sont tous bien évidement présents et détaillés dans les pages qui suivent. À vous, selon vos sensibilités, de faire vos choix, il y en a vraiment pour tous les goûts.

Ouvrir un livre, aller au musée, au théâtre, à un festival, etc. c'est s'engager sur le chemin de l'ouverture, de l'altérité, donc, d'une certaine manière, c'est un acte politique. Réfléchir, se poser des questions, avoir du sens critique est toujours mieux que rester dans l'ignorance, même si ce chemin est parfois difficile. L'Europe, la France, notre département, notre ville, notre quartier, se construisent jour après jour, époque après époque, et c'est peut-être hors des sentiers du pouvoir que cela se joue, mais plutôt sur une scène, à travers le dialogue entre l'artiste et le publique !

Directeur de la Publication - Graphisme : David Chuzeville - Publicité : Jean-Pierre Thizy - Delphine Chuzeville - L'Agenda Stéphanois est édité par : S.A.R.L. L'AGENDA STÉPHANOIS, 18 rue José Frappa, 42000 Saint-Étienne - Internet : www.lagenda.net - Web App téléchargeable sur www.sainteplus7.fr/ - courriel : contact@lagenda.net Impression : Chirat. Dépôt légal à parution. N° d'ISSN 1169 - 467 X - L'Agenda Stéphanois et ses suppléments sont des revues gratuites, et de ce fait interdites à la vente. La rédaction n'est pas responsable des textes, publicités ou photos fournis par des tiers, et qui n'engagent que la seule responsabilité de leurs auteurs. Toute reproduction, même partielle de L'AGENDA STEPHANOIS et de ses suppléments est interdite. Ne pas jeter sur la voie publique. Pensez au tri !

OFFRE D'ABONNEMENT

Je désire m'abonner pour une période de 1 an pour la somme de 45 €, ou 6 mois pour la somme de 35 € (frais d'envois compris). Pour cela veuillez trouver ci-joint un chèque de € libellé au nom de la société L'Agenda Stéphanois, 18 rue José Frappa, 42000 Saint-Étienne. Je recevrai ainsi l'Agenda Stéphanois directement à l'adresse indiquée ainsi que ses suppléments.

Nom - Prénom : Date :

Adresse :

Courriel :

JEUDI 2 MAI

LA TRÈS EXCELLENTE ET FORT LAMENTABLE TRAGÉDIE DE ROMÉO & JULIETTE 20
Le Verso - 20 h

ON (R)IRA TOUS AU PARADIS 26
L'Epallle Théâtre - La Ricamarie - 20 h

NOPAL + AH HUM QUINTET 26
Le Solar - 20 h 30

LA VENTE 20
Chok Théâtre - 20 h

SOIRÉE KARAOKÉ 26
Orbital Taproom - 19 h

NOTRE FABULEUX COMEDY CLUB 21
La Fabuleuse Cantine - 19 h

VENDREDI 3 MAI

LE TRIBUT DE ZAMORA 25
Opéra Saint-Etienne - Grand Théâtre Massenet 20 h

LA TRÈS EXCELLENTE ET FORT LAMENTABLE TRAGÉDIE DE ROMÉO & JULIETTE 20
Le Verso - 20 h

AKUA NARU + KUNTA 25
Le Fil - 20 h 30

VÉRONIQUE GALLO 20
La Capitelle - Monistrol-sur-Loire - 20 h

ANTI-GONES & VERTS-MIFUGES 24
L'Epallle Théâtre - La Ricamarie - 20 h

MARIUS, CÉSAR ET FANNY... OU PRESQUE ! 20
Théâtre de la Grille Verte - 20 h

MILLE COUPS DE CHŒUR 28
L'Escale - Veauche - 20 h 30

THÉZÉA 26
L'Imprimerie - Rive de Gier - 20 h 30

LA VENTE 20
Chok Théâtre - 20 h

UNE FAMILLE PRESQUE PARFAITE 24
Kft - Saint Galmier - 21 h

QU'EST-CE QU'ON BOUFFE 21
Comédie Triomphe - 21 h

MON COLOCATAIRE EST UNE GARCE 24
Agapes et Spectacles - Montbrison - 19 h 30

LA REINE DES EMMERDEUSES 25
Quai des Artistes - Montbrison - 21 h

THE MIDNIGHT BLUES 28
Hall Blues Club - Pélussin - 20 h 30

GET AWAY 26
Orbital Taproom - 21 h

WELCOME TO THE JUNGLE : AZOUB, HELLO, ALEX 26
Ninkasi Saint-Etienne - 19 h

COIFFEURS POUR DAMES 26
La Fabuleuse Cantine - 19 h

SAMEDI 4 MAI

BOB ET MOI 24
Espace Guy Poirieux - Montbrison - 20 h 30

L'APÉRO 24
Théâtre du Parc - Andrézieux-Bouthéon - 19 h

ELEVÉS EN PLEIN AIR 21
Médiathèque de Villars - 20 h 30

SOMNAMBULE 26
L'Imprimerie - Rive de Gier - 20 h 30

MILLE COUPS DE CHŒUR 28
L'Escale - Veauche - 20 h 30

UNE FAMILLE PRESQUE PARFAITE 24
Kft - Saint Galmier - 21 h

QU'EST-CE QU'ON BOUFFE 21
Comédie Triomphe - 19 h

MON COLOCATAIRE EST UNE GARCE 24
Agapes et Spectacles - Montbrison - 19 h 30

LA REINE DES EMMERDEUSES 25
Quai des Artistes - Montbrison - 21 h

SAXIFRAGA 24
St-Étienne-le-Molard - (Superstrat) - à partir de 14 h

RÉCITAL D'ORGUE 26
Chapelle Notre-Dame de l'Hermitage - Saint-Chamond - 16 h 30

DIMANCHE 5 MAI

LE TRIBUT DE ZAMORA 25
Opéra Saint-Etienne - Grand Théâtre Massenet 15 h

MILLE COUPS DE CHŒUR 28
L'Escale - Veauche - 14 h 30

UNE FAMILLE PRESQUE PARFAITE 24
Kft - Saint Galmier - 17 h 30

MARC RAYMOND 25
Théâtre de Poche des Brankignols - 15 h

TINTINNABULLES 21
Comédie Triomphe - Jeune Public - 11 h

THÉO ET L'OISEAU D'OR 21
Comédie Triomphe - Jeune Public - 15 h

QU'EST-CE QU'ON BOUFFE 21
Comédie Triomphe - 17 h

GAGA DES STÉPHANOIS 21
Comédie Triomphe - 19 h

LA REINE DES EMMERDEUSES 25
Quai des Artistes - Montbrison - 14 h

VOI(X)SINES 28
Volerie du Forez - Marcilly-le-Châtel - 10 h 30

COURS DE SALSA 26
Ninkasi Saint-Etienne - 16 h

LUNDI 6 MAI

LA TRÈS EXCELLENTE ET FORT LAMENTABLE TRAGÉDIE DE ROMÉO & JULIETTE 20
Le Verso - 19 h

JAM SESSION 26
Le Solar - 20 h

BLIND TEST 26
Ninkasi Saint-Etienne - 20 h 30

MARDI 7 MAI

LA TRÈS EXCELLENTE ET FORT LAMENTABLE TRAGÉDIE DE ROMÉO & JULIETTE 20
Le Verso - 20 h

NANAN ! 25
Le Fil - Jeune Public - 18 h 30

UNE AFFAIRE DE FAMILLE "LES BOUTBOULS" 24
Kft - Saint Galmier - 21 h

ZAND' ZAR 28
Hall Blues Club - Pélussin - 20 h 30

MERCREDI 8 MAI

UNE AFFAIRE DE FAMILLE "LES BOUTBOULS" 24
Kft - Saint Galmier - 21 h

PRENDS GARDE À TON DERRIÈRE 21
Comédie Triomphe - Jeune Public - 11 h

PRENDS GARDE À TON DERRIÈRE : SORCIÈRES D'HIER, SORCIÈRES D'AUJOURD'HUI 21
Comédie Triomphe - Jeune Public - 15 h

JEUDI 9 MAI

PRENDS GARDE À TON DERRIÈRE 21
Comédie Triomphe - Jeune Public - 11 h

PRENDS GARDE À TON DERRIÈRE : SORCIÈRES D'HIER, SORCIÈRES D'AUJOURD'HUI 21
Comédie Triomphe - Jeune Public - 15 h

LOS ARCHANADOS 27
Théâtre - Firminy - Festival Roulotte Tango - 19 h

LOS SUPLENTES 27
Sous Chapiteau - Festival Roulotte Tango - 20 h 30

TABLAO DE TANGO 27
Théâtre - Firminy - Festival Roulotte Tango - 22 h

CIMICHANGO 27
Sous Chapiteau - Festival Roulotte Tango - 23 h 30

ROAD MOVIE SUR PLACE ET SANS CAMERA 24
Le Bourg - Ste-Croix-en-Jarez - (Superstrat) - 20 h 30

VENDREDI 10 MAI

BIENVENUE À LOOSE VEGAS 24
Kft - Saint Galmier - 21 h

PRENDS GARDE À TON DERRIÈRE 21
Comédie Triomphe - Jeune Public - 11 h

PRENDS GARDE À TON DERRIÈRE : SORCIÈRES D'HIER, SORCIÈRES D'AUJOURD'HUI 21
Comédie Triomphe - Jeune Public - 15 h

LA PORTE À CÔTÉ 21
Comédie Triomphe - 21 h

ANTHONY JOUBERT 25
Agapes et Spectacles - Montbrison - 19 h 30

LE MENTALISTE 25
Quai des Artistes - Montbrison - 21 h

FESTIVAL COMPLÈTEMENT GAGA 20
Parc F. Mitterrand et Centre Ville

PABLO MURGIER QUARTET 27
Théâtre - Firminy - Festival Roulotte Tango - 19 h

DUO MILAGROS ET NOELIA 27
Sous Chapiteau - Festival Roulotte Tango - 20 h 30

TÍPICA ROULOTTE TANGO 27
Théâtre - Firminy - Festival Roulotte Tango - 22 h

LOS ARCHANADOS 27
Sous Chapiteau - Festival Roulotte Tango - 23 h 30

ROAD MOVIE SUR PLACE ET SANS CAMERA 24
Parc François Mitterrand - Saint-Etienne - (Superstrat) - 20 h 30

MC PAMPILLE 26
Orbital Taproom - 18 h

INVISIBLE FIRES 26
La Fabuleuse Cantine - 19 h

SORTIE DE RÉSIDENCE DE LA COMPAGNIE INO 20
Les Studios Dyptik - 18 h 30

SAMEDI 11 MAI

BIENVENUE À LOOSE VEGAS 24
Kft - Saint Galmier - 21 h

PRENDS GARDE À TON DERRIÈRE 21
Comédie Triomphe - Jeune Public - 11 h

PRENDS GARDE À TON DERRIÈRE : SORCIÈRES D'HIER, SORCIÈRES D'AUJOURD'HUI 21
Comédie Triomphe - Jeune Public - 15 h

LA PORTE À CÔTÉ 21
Comédie Triomphe - 19 h

A QUI LE TOUR ? 25
Agapes et Spectacles - Montbrison - 19 h 30

LE MENTALISTE 25
Quai des Artistes - Montbrison - 21 h

FESTIVAL COMPLÈTEMENT GAGA 20
Parc F. Mitterrand et Centre Ville

RUDI FLORES - ROMAIN LECUYER 27
Sous Chapiteau - Festival Roulotte Tango - 19 h

LOS MILONGUITAS TIPICA SEPTETTE 27
Sous Chapiteau - Festival Roulotte Tango - 20 h 30

LOS HERMANOS POUYÉ 27
Théâtre - Firminy - Festival Roulotte Tango - 22 h

LOS ARCHANADOS 27
Sous Chapiteau - Festival Roulotte Tango - 23 h 30

CONCERT DE CHANTS SACRÉS 26
Salle Roger Planchon - St-Chamond - 18 h

LE RETOUR DE NOTRE FABULEUX KARAOKÉ 26
La Fabuleuse Cantine - 19 h

DIMANCHE 12 MAI

BIENVENUE À LOOSE VEGAS 24
Kft - Saint Galmier - 17 h 30

PRENDS GARDE À TON DERRIÈRE 21
Comédie Triomphe - Jeune Public - 11 h

PRENDS GARDE À TON DERRIÈRE : SORCIÈRES D'HIER, SORCIÈRES D'AUJOURD'HUI 21
Comédie Triomphe - Jeune Public - 15 h

LA PORTE À CÔTÉ 21
Comédie Triomphe - 17 h

GAGA DES STÉPHANOIS 21
Comédie Triomphe - 19 h

LE MENTALISTE 25
Quai des Artistes - Montbrison - 14 h

FESTIVAL COMPLÈTEMENT GAGA 20
Parc F. Mitterrand et Centre Ville

COURS DE SALSA 26
Ninkasi Saint-Etienne - 16 h

LUNDI 13 MAI

JAM SESSION 26
Le Solar - 20 h

THE SCREAMING WHEELS 28
Hall Blues Club - Pélussin - 20 h 30

BLIND TEST 26
Ninkasi Saint-Etienne - 20 h 30

MARDI 14 MAI

SCHÉHÉRAZADE ET LE PHÉNIX 25
Opéra Saint-Etienne - Grand Théâtre Massenet 20 h

HUMUS 24
Théâtre du Parc - Andrézieux-Bouthéon - 20 h

MÉTAMORPHOSES 24
Parvis Théâtre du Parc - Andrézieux-Bouthéon (Superstrat) - 20 h

MERCREDI 15 MAI

LA COMÉDIE LIT LE THÉÂTRE D'AUJOURD'HUI #2 20
Le Verso - 20 h

OPEN TOUR 25
Le Fil - 20 h 30

LE MONDE DE POUCETTE 21
Comédie Triomphe - Jeune Public - 11 h

BON COMME LE MIEL, DOUX COMME LE SEL 21
Comédie Triomphe - Jeune Public - 15 h

LA FABRIQUE MUSICALE : SOIRÉE MUSIQUES ACTUELLES 26
Le Solar - 19 h

JAM SESSION SWING 26
La Fabuleuse Cantine - 19 h

JEUDI 16 MAI

OLIVIER MASSON DOIT-IL MOURIR ? 21
La Buire - L'Horme - 20 h 30

NESRINE 28
Eglise Saint Pierre - Montbrison - Jazz(e) - 20 h 30
VERT DE RIRE... COMEDY CLUB ! 21
La Ricane - 20 h
ANTI-GONES & VERTS-MIFUGES 24
L'Epallle Théâtre - La Ricamarie - 20 h
MARIE, LE RESTE C'EST DE LA POÉSIE 20
Chok Théâtre - 20 h
DIANE SEGARD 24
L'Escale - Veauche - 20 h 30
SÉNEÇON CHANTE PAOLO CONTE 25
Théâtre de Poche des Brankignols - 20 h
LE MIXO BINGO 26
Ninkasi Saint-Etienne - 19 h 30
DUO DE CONTREBASSE 26
La Fabuleuse Cantine - 19 h

VENDREDI 17 MAI

LA TRÈS EXCELLENTE ET FORT LAMENTABLE TRAGÉDIE DE ROMÉO & JULIETTE 24
Salle Roger Planchon - Saint-Chamond - 19 h
THE PARTY 28
Théâtre du Parc - Andrézieux-Bouthéon - 20 h
LE QUASI CONCERT DE LUCIE CHOCHOY 21
L'Imprimerie - Rive de Gier - 20 h 30
BOBY SE POINTE 26
L'Epallle Théâtre - La Ricamarie - 20 h
VERINO 21
La Forge - Le Chambon-Feugerolles - 20 h 30
LA 9ÈME VIE DU CHAT 20
Les Trois Ducs - 20 h 30
MARIE, LE RESTE C'EST DE LA POÉSIE 20
Chok Théâtre - 20 h
NOS FEMMES 24
Kft - Saint Galmier - 21 h
PAMELA BADJOGO 28
Bal Monté - Chazelles-sur-Lyon - 20 h 30
PARENTS EN PLS 21
La Ricane - 20 h 30
ERREUR DES POMPES FUNÈBRES EN VOTRE FAVEUR 21
Comédie Triomphe - 20 h
LA PARISIENNE 28
Agapes et Spectacles - Montbrison - 12 h 30
FABIEN ROSSI 28
Agapes et Spectacles - Montbrison - 19 h 30
LA FOLLE HISTOIRE DU CINÉMA 25
Quai des Artistes - Montbrison - 21 h
M'TIZ 28
Hall Blues Club - Pélussin - 20 h 30
CHŒUR ONDAINE 26
Pôle culturel - Firminy - 18 h
CHŒUR ONDAINE 26
Le Flaubert - Firminy - 19 h 30
RETRIEVER 26
La Fabuleuse Cantine - 19 h

SAMEDI 18 MAI

ZÉPHYR 20
Opéra Saint-Etienne - Grand Théâtre Massenet 20 h
LE QUASI CONCERT DE LUCIE CHOCHOY 21
L'Imprimerie - Rive de Gier - 20 h 30
LA 9ÈME VIE DU CHAT 20
Les Trois Ducs - 20 h 30
NOS FEMMES 24
Kft - Saint Galmier - 21 h
PARENTS EN PLS 21
La Ricane - 20 h 30
ERREUR DES POMPES FUNÈBRES EN VOTRE FAVEUR 21
Comédie Triomphe - 20 h
LA FOLLE HISTOIRE DU CINÉMA 25
Quai des Artistes - Montbrison - 21 h
FESTIVAL DES MONTS DE LA BALLE 25
Village de Verrières en Forez
CHŒUR ONDAINE 26
Médiathèque Louis Aragon - Firminy - 11 h
CONCERT D'ANTAN 26
Château des Bruneaux - Firminy - 20 h

DIMANCHE 19 MAI

GAGA DE SAINT-ETIENNE 21
Comédie Triomphe - 19 h
NOS FEMMES 24
Kft - Saint Galmier - 17 h 30
LA FOLLE HISTOIRE DU CINÉMA 25
Quai des Artistes - Montbrison - 14 h
FESTIVAL DES MONTS DE LA BALLE 25
Village de Verrières en Forez
COURS DE SALSA 26
Ninkasi Saint-Etienne - 16 h

LUNDI 20 MAI

LES LUNDIS DE L'IMPRO 21
Comédie Triomphe - 21 h
JAM SESSION 26
Le Solar - 20 h
BLIND TEST 26
Ninkasi Saint-Etienne - 20 h 30

MARDI 21 MAI

KOULOUNISATION 20
La Comédie - La Stéphanoise - 20 h
LE GRAND BAL 20
La Comédie - Salle Jean Dasté - Festival des 7 Collines - 20 h
ERICK BAERT - THE VOICE'S PERFORMER 24
Kft - Saint Galmier - 21 h

MERCREDI 22 MAI

SAGE COMME SINGE 20
Opéra Saint-Etienne - Théâtre Copeau - Jeune Public - 15 h
KOULOUNISATION 20
La Comédie - La Stéphanoise - 20 h
LE GRAND BAL 20
La Comédie - Salle Jean Dasté - Festival des 7 Collines - 20 h
NOS TALENTS SUR SCÈNE 25
Le Fil - 20 h 30
ERICK BAERT - THE VOICE'S PERFORMER 24
Kft - Saint Galmier - 21 h
LE SOLEIL A RENDEZ-VOUS... 20
Parc François Mitterrand - Saint-Etienne - 15 h

JEUDI 23 MAI

KOULOUNISATION 20
La Comédie - La Stéphanoise - 20 h
LE GRAND BAL 20
La Comédie - Salle Jean Dasté - Festival des 7 Collines - 20 h
MIASIN ! 28
Eglise Saint Pierre - Montbrison - Jazz(e) - 20 h 30
MC PAMPILLE 21
Le Majestic - Firminy - 20 h
LES JEUDIS DE LA RICANE 21
La Ricane - 20 h 30
LES MOTS DITS EN SOL MINEUR 26
L'Epallle Théâtre - La Ricamarie - 20 h
JAZZ FOREZ'VER 25
Théâtre de Poche des Brankignols - 20 h
LA FABRIQUE MUSICALE : LE COMBO VOCAL INVITE VEAUCHE ET UNIEUX 26
Le Solar - 19 h
CALI – 20 ANS D'AMOUR PARFAIT 28
Le Scarabée - Riorges - Printemps Musical en Pays Roannais - 20 h 30
EL JOSE SOLO 28
Hall Blues Club - Pélussin - 20 h 30
EX UTERO 24
Salle Louis Daquin - La Ricamarie - 19 h 30
POWER OF EQUALITY · RED HOT CHILI PEPPERS TRIBUTE 26
Ninkasi Saint-Etienne - 21 h
PLANÈTE BOLINGO 26
La Fabuleuse Cantine - 19 h

VENDREDI 24 MAI

KOULOUNISATION 20
La Comédie - La Stéphanoise - 20 h
LE GRAND BAL 20
La Comédie - Salle Jean Dasté - Festival des 7 Collines - 20 h
JE VOUS AIME 24
Salle Louis Richard - St-Genest-Lerpt - 20 h 30
FESTICLAP 25
Mjc du Monteil - Monistrol-sur-Loire
CABARET DÉGUSTATION VINS ET METS 26
L'Epallle Théâtre - La Ricamarie - 20 h
L'APNÉE DU SOMMEIL 21
Espace A. Camus - Le Chambon-Feugerolles - 20 h 30
ALORS ON EN PARLE 20
Zénith de Saint-Etienne Métropole - 20 h
SALUT L'ORAGE + THE TOAD ELEVATING MOMENT + SEARCH 26
Salle L'Etoile - La Grand'Croix - 20 h 30
BONNE FÊTE DES MÈRES 24
Kft - Saint Galmier - 21 h
LE JEAN MA MÈRE 4 - ÇA SE CORSE !! 21
La Ricane - 20 h 30
QUELLE DIFFÉRENCE ÇA FAIT ? 25
Comédie Triomphe - 21 h
ALZHEI'MÈRE 25
Agapes et Spectacles - Montbrison - 19 h 30
COUPLE SANS FRONTIÈRES 24
Quai des Artistes - Montbrison - 21 h
FESTIVAL CHARIVARUE · ARTS DE LA RUE 24
Centre Ville + La Chapellerie - Chazelles-surLyon
SOIRÉE BAL FOLK 26
La Fabuleuse Cantine - 19 h

SAMEDI 25 MAI

SAGE COMME SINGE 20
Opéra Saint-Etienne - Théâtre Copeau - Jeune Public - 16 h
AU NON DU PÈRE 21
Le Sou - La Talaudière - 20 h 30
ZONE À ÉTENDRE 24
Théâtre du Parc - Andrézieux-Bouthéon - 19 h
FESTICLAP 25
Mjc du Monteil - Monistrol-sur-Loire
TITOFF 20
Les Trois Ducs - 20 h 30
GRÉGOIRE 27
L'Opsis - Roche la Molière - 20 h
BONNE FÊTE DES MÈRES 24
Kft - Saint Galmier - 21 h
CAPTAIN STAMBOLOV 28
Château du Rozier - Feurs - 20 h 30
LE JEAN MA MÈRE 4 - ÇA SE CORSE !! 21
La Ricane - 20 h 30
TROTWOOD 25
Théâtre de Poche des Brankignols - 20 h
LES SIMONE'S 21
Comédie Triomphe - 21 h
ALZHEI'MÈRE 25
Agapes et Spectacles - Montbrison - 19 h 30
COUPLE SANS FRONTIÈRES 25
Quai des Artistes - Montbrison - 21 h
FESTIVAL CHARIVARUE · ARTS DE LA RUE 24
Centre Ville + La Chapellerie - Chazelles-surLyon
LES MUSIQUES DE FILMS D'HAYAO MIYAZAKI 28
Le Scarabée - Riorges - Printemps Musical en Pays Roannais - 20 h
ALABEL 26
La Fabuleuse Cantine - 19 h

DIMANCHE 26 MAI

FESTICLAP 25
Mjc du Monteil - Monistrol-sur-Loire
BONNE FÊTE DES MÈRES 24
Kft - Saint Galmier - 17 h 30
LES AVENTURES DU RAT PATATRA 21
Comédie Triomphe - Jeune Public - 11 h
L'ENFANT D'ÉLÉPHANT 21
Comédie Triomphe - Jeune Public - 15 h
LES SIMONE'S 21
Comédie Triomphe - 17 h
GAGA DES STÉPHANOIS 21
Comédie Triomphe - 19 h
COUPLE SANS FRONTIÈRES 25
Quai des Artistes - Montbrison - 14 h
FESTIVAL CHARIVARUE · ARTS DE LA RUE 24
Centre Ville + La Chapellerie - Chazelles-surLyon
COURS DE SALSA 26
Ninkasi Saint-Etienne - 16 h

LUNDI 27 MAI

L'OMBRE DE STELLA 20
Chok Théâtre - Festival Les Brûleurs de Planches - 20 h
JAM SESSION 26
Le Solar - 20 h
BLIND TEST 26
Ninkasi Saint-Etienne - 20 h 30

MARDI 28 MAI

LES GRANDES EAUX 24
Théâtre du Parc - Andrézieux-Bouthéon - 20 h
LES PETITES OREILLES 25
Le Fil - 18 h 30
TACHKA + CLIO 25
L'Usine - Festival Paroles et Musiques - 18 h 30
ALIOCHA SCHNEIDER + CLARA YSÉ 25
La Comète - Festival Paroles et Musiques - 20 h 30
THE PERFECT MATCH – LUCIENNE RENAUDIN-VARY & FÉLICIEN BRUT 28
La Parenthèse - Renaison - Printemps Musical en Pays Roannais - 20 h 30

MERCREDI 29 MAI

RING 20
Chok Théâtre - Festival Les Brûleurs de Planches - 20 h
ALEXIS TRAMONI 24
Kft - Saint Galmier - 21 h
NOOR + SOLANN 25
L'Usine - Festival Paroles et Musiques - 18 h 30
LEÏLA HUISSOUD + NOÉ PRESZOW 25
La Comète - Festival Paroles et Musiques - 20 h 30
MONOLOCO SYSTEM 26
Bistro de l'auberge - Maclas - Festival Jazz au Village - 19 h 30

LE CORBUSIER

Site & Architecture
Firminy-Vert
Saint-Étienne
Métropole

EXPOSITION

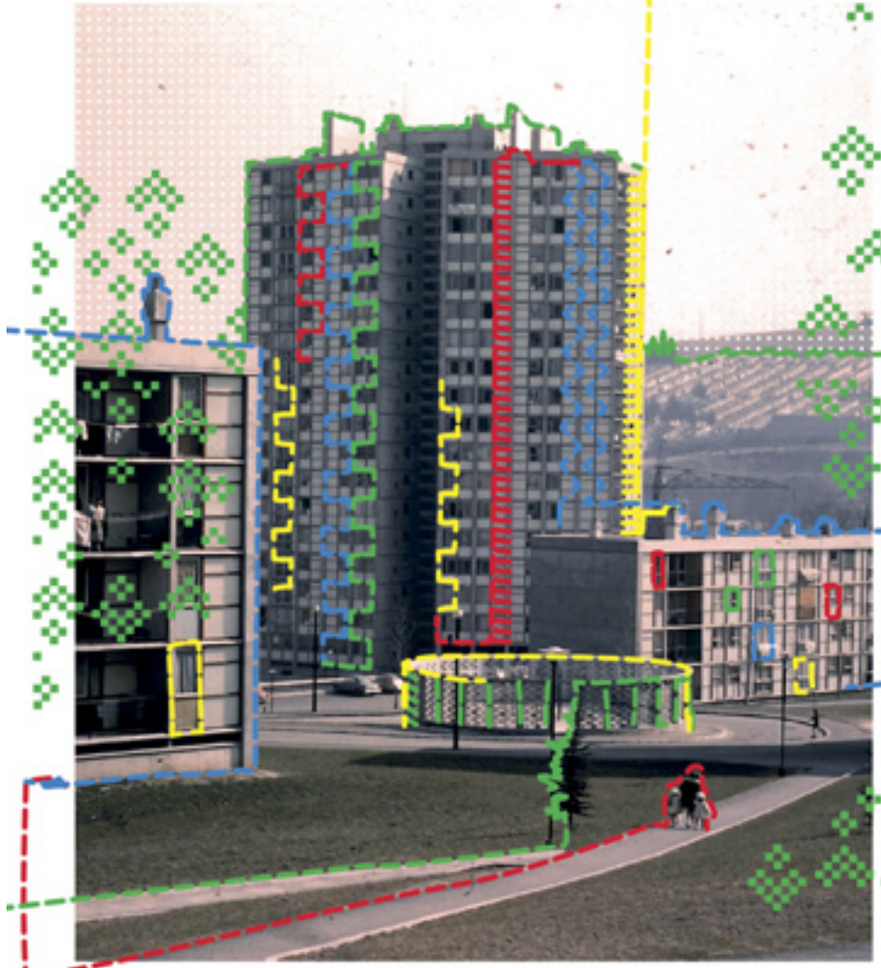

la rue des transitions

TISSONS LA VILLE DE DEMAIN

ÉGLISE
St-Pierre
Firminy

13 AVR. 2024 · 12 JAN 2025

Une expérience
] Saint-Étienne Hors Cadre [

sitelecorbusier.com

ENSASE

Concours de la scénographie - Caroline Hernandez | Conception-Réalisation : Agence Pierre Vivarelli - Photographie : © Rachel Cernesson

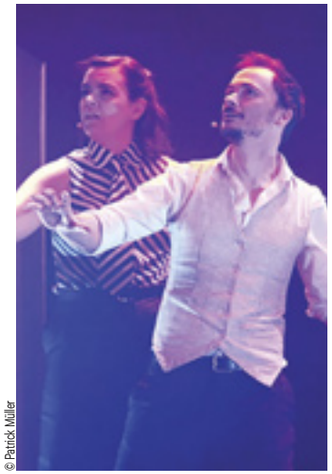

© Patrick Müller

BIO

Cie Eux - Théâtre d'improvisation

Sur des suggestions initiales fournies par le public, trois comédiens improvisent en direct la biographie d'un héros et construisent un spectacle atypique, créatif et épatant, mené tambour battant pour parcourir les temps forts de la vie de ce personnage inventé. Humour grinçant, poésie, suspense et émotions fortes… sont les ingrédients d'une histoire qui s'écrit sous vos yeux. Une expérience vivement recommandée !

Vendredi 31 mai à 20h30
Les Foréziales - Auditorium Montrond-les-Bains

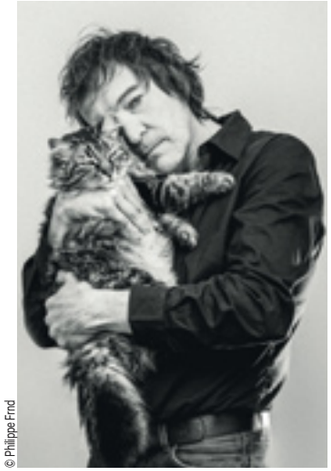

© Philippe Frnd

CALI

Le Printemps Musical fête sa 35e édition en pays Roannais. Comme à chaque fois, la richesse de la programmation est vraiment originale et variée. Classique, chanson française, gospel… et, entre autres, Cali. En 20 ans de scène, 12 albums, des milliers de concerts, il revient sur son premier album « L'Amour Parfait », en duo avec Monsieur Steve Nieve s'il vous plaît. Un nouvel album, une variation 20 ans plus tard, 20 ans d'amour parfait ! Le compte est bon !

Jeudi 23 mai à 20 h 30
Le Scarabée - Riorges

FEST'U 2024

Le Fest'U, le festival de l'Université Jean Monnet, revient sur le campus Tréfilerie avec 40 spectacles gratuits et ouverts à tout.e.s ! 300 artistes vous proposeront concerts, danse, magie, théâtre, spectacle d'impro, court-métrage, animations interactives sur le cinéma, défilés de marionnettes géantes, jeux dotés de lots, espace freestyle... dans une ambiance unique, entre BU, parc du campus et jusqu'à la Maison de l'Université.

Du 23 au 24 mai - Campus Tréfilerie - Saint-Etienne

Photos & logos : Laurent Paigue - The Toad Elevating Moment

SALUT L'ORAGE + THE TOAD ELEVATING MOMENT + SEARCH

Que diriez-vous d'une soirée électrique à la Grand'Croix, salle l'Étoile, avec trois groupes rock 100 % Loire ? Vous pourrez découvrir, avec son univers psychédélique, ses riffs rageurs ou mélodiques, The Toad Elevating Moment, qui porte avec ardeur des titres instinctifs et énergiques. Son orgue et son rhodes résolument vintage se mélangent à la guitare pour un cocktail puissant et explosif ! Avec des morceaux efficaces et une énergie ravageuse, vous retrouverez aussi les deux musiciens du groupe Salut l'orage qui réussissent à fédérer bien au-delà du public rock. Issu de la scène musicale locale, ce duo de Lorette, formé par Lucas (guitare, chant) et Maxime (batterie, chant) développe un univers à part entière, entre guitares saturées, beats modernes et batterie ciselée. Enfin en première partie vous découvrirez Search, LE groupe rock local de la Grand'Croix ! De quoi passer une soirée bien vivifiante !

Vendredi 24 mai à 20 h 30
Salle L'Etoile - La Grand'Croix - www.lagrandcroix.fr

LES MONTS DE LA BALLE

Le temps d'un week-end, Verrières-en-Forez sera en fête ! Au programme de cette année : des spectacles de rue, de la musique au bourg, du cirque, du théâtre, des spectacles aériens et des acrobaties, le marché des artisans... Les Préamballes se dérouleront du 12 au 16 Mai à Apinac, Saint-Georges-Haute-Ville, Champdieu, Ecotay-l'Olme et Vêtre-sur-Anzon. À vos agendas !

18 et 19 mai entre 14 h et 00 h Verrières-en-Forez, au cœur du village

JAZZ AU VILLAGE

Ce festival singulier offre la possibilité à toutes et tous et à tout âge, de profiter de temps musicaux et festifs dans 13 villages. Ehpads, terrasses, écoles… seront animées par 5 groupes qui donneront 21 concerts. Balades et animations seront également de la partie. À noter 2 journées particulières en partenariat avec le parc du Pilat qui fête ses 50 ans : à Jonzieux le 14 Juin et à Burdignes le 16 Juin. Tous les concerts sont gratuits. Retrouvez Jazz au Village sur jazzausommet.com

Du 19 mai au 16 juin - Divers lieux

CHARB'OLD SCHOOL

Charb'old school is back pour un excès de convivialité au Jardin Félix Thiollier, pour une journée autour de l'objet vinyle et de la seconde main. Venez, petits et grands, pour faire des choses avec vos mains, chiner avec les copains en écoutant de la bonne « old school » musique… Buvette, snack, animation musicale by DJ's On vinyl, prêt de jeux extérieurs, stands de vente de vinyles tout style, friperies… Trop bien !

Samedi 25 mai de 12h à 22h Jardin Félix Thiollier - St-Etienne

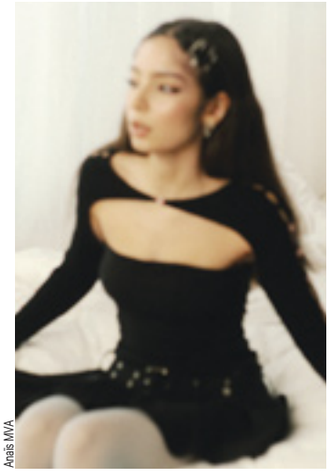
Anaïs MVA

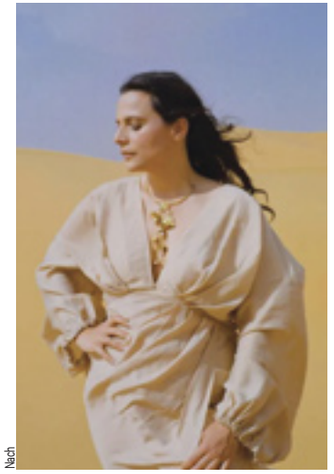
Nach

PAROLES & MUSIQUES 2024

La 33ème édition du festival Paroles & Musiques propose cette année encore, une programmation très riche avec de nombreux artistes de la nouvelle scène musicale mais aussi de belles têtes d'affiches, dont entre autre Sofiane Pamart, HF. Thiefaine, Clara Ysé, Pierre de Maere, Mentissa... On retrouvera également Paroles de femmes, Paroles de zinc et bien d'autres surprises. Un festival que l'on attend avec impatience !

Du 28 mai au 2 juin - Divers lieux (Fil, Comète, Usine, Zénith...)

Pascal Pacaly - Musée des Verts

CHRONIQUE :

L'Amour à la tribune, aouhh cha cha…

95ème minute : la poésie se met au foot : d'un fabuleux éclair de lucidité Irvin Cardona donne une respiration devenue cri unanime de presque 40 000 poitrines. La bouche ouverte, les poings serrés, la rage multiple : il y en a pour tous les goûts : de 7 à 77 ans, ouvrier ou cadre supérieur, dans la même seconde 40 000 devient UN. Un orgasme qui secoue le stade, un tremblement de peaux qui veulent brûler : toutes les frustrations engorgées se déchargent dans le spasme de Geoffroy Guichard qui bruisse de plaisir.

On n'oubliera pas les 90 ans de l'ASSE soufflés par les groupes de supporters : 4000 personnes au parc François Mitterrand pour partager un moment de fête ensemble : là encore, tous les âges confondus et des supporters qui font parfois 600 km pour être présents. Alors arrête de dire que le foot c'est trop-ci et pas assez ça, et profite. Oui, profite de l'instant présent. Ferme les yeux et écoute les chants. Ici, ami lecteur, garde l'argent de côté. Loin du business et des critiques-clichés, s'évoque simplement la communion d'une ville qui vibre pour son club.

La course pour le suspens va se jouer jusqu'au dernier souffle : Grenoble, Caen, Guingamp, Rodez, Quevilly : en passant ça me rappelle mon époque 80's et Panini, vignettes et magazines qui au final me faisaient apprendre la géographie. Le foot comme instrument de culture ? Bien entendu ! Il faut juste savoir quoi lire et où regarder.

En attendant, et pour quelques semaines encore, la convergence de l'amour dame le pion à la convergence des violences sociétales. Amour incandescent, chasse spleen les bras grands ouverts, c'est mieux quand l'amour se danse en Vert !

Texte de Pascal Pacaly - « La Vie en Vert » https://leseditionsdujoyeuxpendu.com/ouvrages/la-vie-en-vert/

La cabane du design - © Fabrice Roure

DESIGN : LES ATELIERS DE LA CABANE DU DESIGN

Glissez-vous dans la peau d'un designer à la Cabane du design ! La Cabane du design propose des ateliers créatifs et ludiques pour créer, imaginer, observer, manipuler, jouer et découvrir le design en autonomie. Mais que se passe-t-il dans la tête d'un designer ? Que fait-il ? Comment le fait-il ? Pourquoi ? Et pour qui ? Des espaces pour jouer, manipuler et s'initier aux problématiques des objets, de l'espace, des services, du graphisme. En somme, tout ce qui fait le travail d'un designer. Des ateliers en autonomie, des ateliers encadrés, une offre anniversaire et des expositions. L'exposition du moment : Bouliquer (jusqu'au 2 juin 2024) Une invitation à découvrir la ville de Bouliquer et jouer en famille.

Jusqu'au 30 juin 2024
Accès libre et gratuit.
Dès 5 ans. Les enfants doivent être accompagnés par un adulte.
Mardi, jeudi et vendredi de 16h à 18h - Mercredi, samedi et dimanche de 14h à 18h
Cité du design - 3 rue Javelin Pagnon, 42000 Saint-Étienne
+ d'infos : www.citedudesign.com

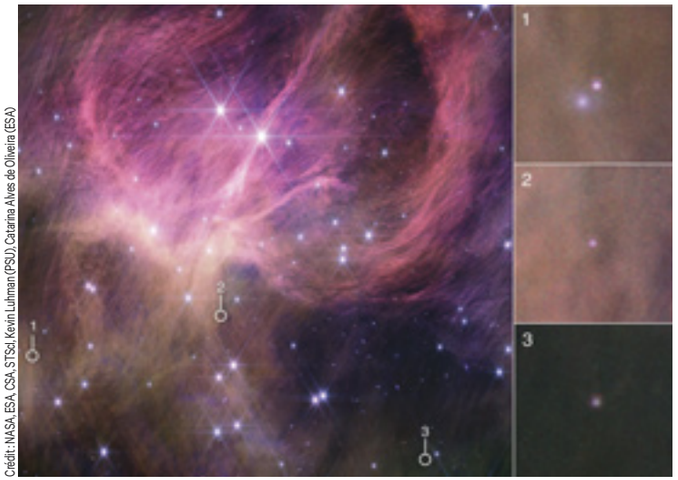

Crédit: NASA, ESA, CSA, STScI, Kevin Luhman (PSU), Catarina Alves de Oliveira (ESA)

SCIENCE : MYSTÉRIEUSES NAINES BRUNES

Cette image de l'instrument NIRCam (Near-Infrared Camera) du télescope spatial James Webb de la NASA montre la partie centrale de l'amas d'étoiles IC 348, distant de 1000 années-lumière. Les rideaux colorés qui remplissent l'image sont des matériaux interstellaires qui reflètent la lumière des étoiles de l'amas - ce que l'on appelle une nébuleuse par réflexion. Les astronomes y ont découvert de minuscules naines brunes (des étoiles ratées) flottant librement : des objets trop petits pour être des étoiles, mais plus grands que la plupart des planètes (images encadrées). La formation de naines brunes aussi petites reste encore un mystère.

Et pour en savoir plus sur le ciel et ses mystères, rendez-vous au **Planétarium de Saint-Étienne**, 28 rue Pierre et Dominique Ponchardier, Saint-Etienne ou sur : **https:// planetarium.saint-etienne.fr/**
Texte : Médiateur scientifique du planétarium de Saint-Etienne.

PATRIMOINE

Les Amis du Musée de la Mine invitent Histoire & Patrimoine de Saint-Etienne à refaire leur conférence « Le temps des mines à Saint-Etienne par les images » par Christian Gérard et Nadège Niquet. C'est une promenade parmi différents sites miniers stéphanois qui vous est proposée grâce aux fonds iconographique d'Histoire & Patrimoine de Saint-Etienne. Vous passerez de mine en mine en image en faisant une approche historique de chacune.

Jeudi 23 mai - 15 h - Musée de la Mine - Salle de Conférence

Château de Saint-Bonnet-les-Oules - Saint-Étienne Tourisme & Congrès © Marion Dubanchet

TOURISME : LES FLÂNERIES BY SAINT-ÉTIENNE HORS CADRE ENVIE DE DÉCOUVRIR UN AUTRE VILLAGE DANS LA PLAINE DU FOREZ ?

Saint-Bonnet-les-Oules est fait pour vous. La 38e édition de son marché de potiers créateurs a lieu les 25 et 26 mai 2024, ce village prospère possède également un château ouvert en période estivale.

Du Moyen-âge à la fin du XIX° siècle, Saint-Bonnet-Les-Oules était notoirement connu pour sa Poterie. En effet, les importants gisements d'argile de bonne qualité situés sur son territoire lui ont assuré sa prospérité. Il doit son nom à « un pot en terre de forme globulaire sans anses ni bec verseur » appelé « oule ». St Bonnet, évêque de Clermont, mort à Lyon vers 705 a patronné le village et sa chapelle. Situé sur les tout premiers contreforts des monts du Lyonnais (les montagnes du matin), il domine fièrement avec ses deux châteaux et son église la plaine du Forez et fait face aux montagnes du Livradois (montagne du soir) sur lesquelles les soirs d'été l'on peut assister à de magnifiques couchers de soleil.

On peut y découvrir également en période estivale son château, qui possède les seules douves moyenâgeuses encore en eau dans la région. On vous partage notre bon plan pour un diner 100% local, Symbiose est la nouvelle adresse bistronomique avec son propre potager, aux portes du village, une escale incontournable pour les amateurs de produits du terroir.

Une fois sur place, on vous conseille de vous rendre sur STEPHANOIS-HORS-CADRE.FR , votre compagnon de route pour trouver des activités et d'autres bonnes adresses proches de vous en fonction de vos envies.

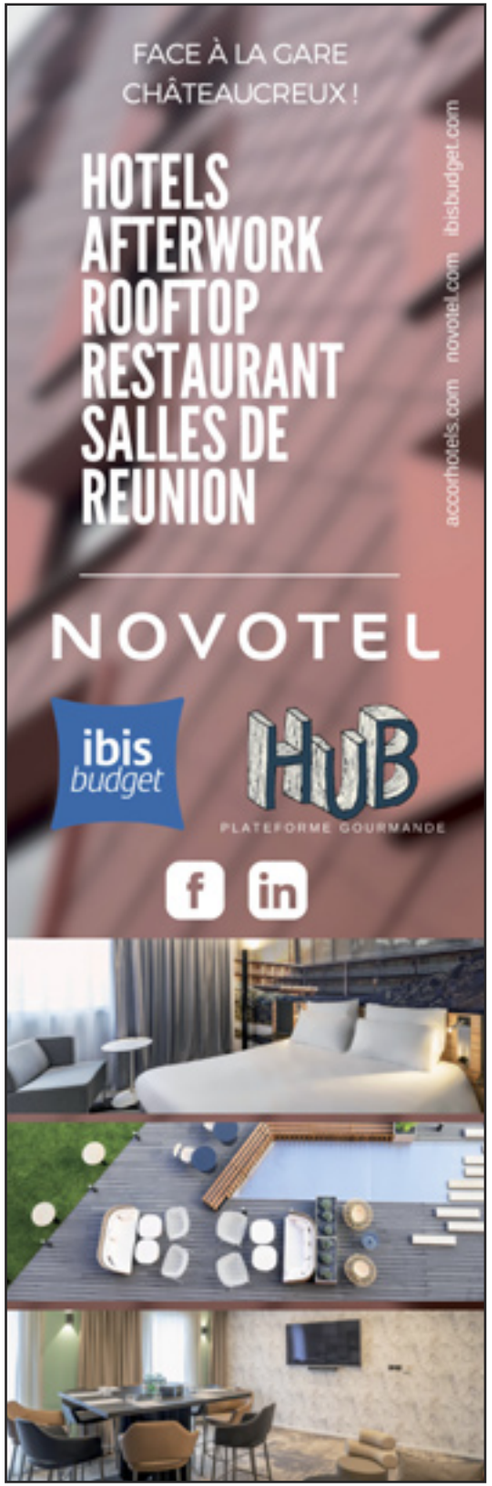

BELLEVUE

Laurent Fréchuret et Slimane Mouhoub reviennent régulièrement animer le paysage culturel stéphanois avec leur Compagnie Le Théâtre de l'Incendie. Ce mois de mai, ils vont ouvrir une nouvelle salle dédiée à la création : Bellevue, lieu d'invention artistique à Saint-Étienne. Cet espace pluridisciplinaire entend proposer aux artistes de tous horizons un endroit où poser leurs valises quelque temps pour créer dans les meilleures conditions. Laurent Fréchuret nous propose une petite visite guidée !

On a récemment découvert à l'Opéra de Saint-Étienne tes talents pour la mise en scène de l'opéra « Les Pêcheurs de perles » de Bizet, et on a pu également suivre d'autres créations comme l'Infâme, de Simon Grangeat, qui vient de fêter sa centième représentation. Dans le même temps, ce que beaucoup ignorent, c'est que tu travailles d'arrache-pied à la création d'un nouveau lieu de culture. Où en es-tu ?

Slimane Mouhoub et moi-même, animons ensemble le Théâtre de l'Incendie depuis 25 ans. Suite à l'aventure partagée à la direction du Centre dramatique national de Sartrouville, et à notre retour à Saint-Étienne, nous rêvions depuis quelques années d'inventer un lieu de création dans notre ville, ouvert aux artistes de théâtre, de danse, de musique. Une fabrique artistique. Après quelques années de recherche, nous avons trouvé le lieu qui nous inspire, près de la place Bellevue. Nous l'avons tout simplement appelé Bellevue – Lieu d'inventions artistiques à Saint-Étienne.

Pourquoi ce désir d'avoir ton propre lieu, et surtout, en terre stéphanoise ?

Tout d'abord parce que j'aime vivre et inventer à Saint-Étienne. Ensuite parce qu'il y a une véritable nécessité de créer – et de partager - de nouveaux outils de création d'arts vivants (théâtre, danse, musique…). Bellevue offrira du temps et de l'espace pour rêver et travailler.

Concrètement, à quoi va être dédié ce nouvel espace multidisciplinaire ?

Il va être :

- Un lieu de travail et d'expérimentation pour les projets de la compagnie,
- Un lieu de fabrique artistique partagé, largement ouvert à l'accueil en résidences des compagnies et des artistes de toutes disciplines,
- Un lieu de transmission, de formation, d'actions culturelles en direction des professionnels et des amateurs,
- Un lieu de rencontres, d'échanges et de convivialité ouvert sur son quartier et sa ville.

À qui t'adresses-tu ?

À des projets artistiques très divers, singuliers, de théâtre, de musique, de danse, etc.

À des individus pleins du désir de se former, de se transformer, de se rencontrer, de partager et d'échanger, de jouer le jeu, d'inventer ensemble.

Aux tutelles publiques, aux mécènes, aux particuliers qui souhaitent soutenir et faire vivre une telle entreprise, cette aventure.

Si je souhaite profiter de ces locaux, comment est-ce que je procède ?

En répondant à l'appel à projets dont nous sommes en train d'écrire la règle du jeu, pour une résidence allant d'une semaine à deux mois.

Bellevue ouvre en juin. Toutes les coordonnées seront en fin d'interview.

Tu as pour l'occasion écrit un poème d'ouverture. On le partage ?

Voilà le travail :

Création d'un lieu. Lieu de création
Ouverture d'un lieu. Lieu d'ouverture
Ouverture aux autres. Nous sommes tous ici
On se donne du temps et de l'espace
On se donne rendez-vous
Dans le lieu adéquat de l'essai, de la tentative, du beau et vivant risque
Un endroit où se poser, où se chercher, ou se retrouver, où jouer le jeu
Un espace disponible hors de nous ouvrant un espace disponible en nous
Un lieu de silence pour accueillir la parole
Un refuge pour résister par le plaisir
Un lieu indéfini, un lieu infini
Le temps juste, nécessaire à la gestation, à la réalisation d'un rêve
Loin des lieux communs, tentons d'inventer un lieu commun
L'espace-temps d'une apparition. Ici et maintenant
Un lieu où faire le point. Un point de repère, un point de départ, un pas de côté, un point d'arrivée
Un plancher où poser les règles du jeu
Une boîte à jouer
Un territoire inexploré
L'aire du poème potentiel
Une page blanche où inscrire un geste, où écrire avec ses pieds, où faire entendre les inventeurs de mots, de mondes
Un lieu ressource pour histoires fleuve
Une part d'inattendu
La piste d'atterrissage d'un rêve
La forge d'une intuition, l'atelier d'un pressentiment
Le lieu d'accueil d'un désir, d'une vision
Un pont, un quai, un passage de la table au plateau
Un terrain vague, un terrain de divagation
De la joie accompagnée
De la place pour refaire le jeu des enfants
La chambre d'écho des fables, la caverne des affabulations
Un lieu de rendez-vous (car la solitude n'a pas d'avenir)
Le goût des autres
Une porte ouverte
Deux cents mètres carrés pour la création du monde
Chaque jour
Voilà le travail !

L'actualité, ce sont aussi les annonces de Bruno Le Maire pour faire de nouvelles coupes dans le budget de la culture. Tous les syndicats se mobilisent. À ton échelle, comment ressens-tu cela ?

Je suis inquiet face à cette mise en danger de toutes celles et de tous ceux qui travaillent à renforcer les liens sensibles, les liens humains, les lieux d'imaginaire partagé, les ouvertures au monde, les possibilités de relations et de dialogues entre les êtres les plus divers composants notre société.

Si la culture est menacée, la création et l'émergence également. Comment réagir ?

En résistant avec une joie persistante. En ouvrant de nouveaux espaces d'actions ludiques, poétiques… donc politiques. Comme le dit Edouard Glissant « Agis dans ton lieu, pense avec le monde ».

Revenons à toi ! Une petite question sur ta ou tes activités du moment et de ta Cie du Théâtre de l'Incendie ?

Nous créerons cet été, à l'École nationale de théâtre de Bolivie à Santa Cruz, la pièce LES ENFANTS, fruit d'une commande d'écriture à l'auteur Rémi De Vos… et également à Saint-Etienne en novembre avec les élèves du Conservatoire d'art dramatique. Le même texte joué par douze comédien(ne)s, conjointement, ici et là-bas, sera l'occasion d'un acte de jumelage artistique passionnant.

Un mot pour conclure ?

Le poète ayant toujours le dernier mot :

« Il n'y a pas que les espaces verts. Mesdames et Messieurs, il faut veiller à la protection des espaces vides. » Raymond Devos

Infos : 17 bis, rue Thimonnier, 42100 Saint-Etienne
administration@theatredelincendie.fr

LES SEINTES

Nous avons eu la chance de voir ce spectacle à la Comète il y a quelques mois maintenant. Sylvie Martinez l'a écrit pour de nombreuses raisons qu'elle nous explique ci-dessous. À l'époque, nous avions été touchés, pour ne pas dire bouleversés par la proposition artistique, le message, la richesse de la mise en scène, le jeu, la musique… bref autant de raisons pour vous le recommander, mais s'il fallait en retenir une, ce serait la générosité.

Quelle est l'origine du projet « Les Seintes… alors on en parle » ?

Tout d'abord c'est l'envie de raconter et d'expliquer (sans être didactique) le quotidien d'une femme atteinte d'un cancer du sein, ses espoirs, ses craintes, ses rencontres qui ont jalonné cette période difficile. Puis l'idée de créer un projet artistique s'est vite imposée à moi et c'est tout naturellement, que je me suis rapprochée de deux amies de longue date. Christèle Delaur, photographe professionnelle et Agnès Delaveau, comédienne amateur. A toutes les deux je leur ai posé la même question : si j'écris quelque chose, tu m'accompagnes ? Les deux m'ont dit oui. Leur consentement est la preuve de l'amitié forte qui nous lie. Nous avons ensuite créé l'association « Les Seintes » … un jeu de mots avec : sein, Sainté et saintes (ce que nous sommes !!!), pour concrétiser ce projet. Présentes, toutes les deux, durant ma maladie, elles ont été un véritable soutien pour m'aider à traverser cette épreuve difficile. Et aujourd'hui, c'est sur scène qu'elles m'offrent leur talent.

Peut-on dire quelques mots sur le spectacle ?

C'est un spectacle qui mélange trois arts : la photographie, la comédie et la musique. C'est à travers c'est trois supports que j'ai voulu partager, raconter ce quotidien de malade, un quotidien dont on oublie parfois l'extrême fragilité. À travers ses photos, Christèle a su mettre de l'élégance à la douleur, Agnès interprète avec justesse un personnage complexe, émouvant et drôle. Le groupe Reborn to be wild, interprète des chansons choisies qui correspondent à des instants de cette période de ma vie.

Ce spectacle a eu un écho très positif et a été joué dans beaucoup de salles. Et bientôt donc, vous serez au Zénith de Saint-Étienne Métropole (le vendredi 24 mai 2024 à 20 h 00 N.D.L.R.). C'est à la fois une reconnaissance de votre travail, de la valeur du message véhiculé. Que ressentez-vous ?

C'est un magnifique cadeau que le Département de la Loire nous offre. Une salle aussi mythique que le Zénith c'est une chance inouïe. On ressent beaucoup de fierté. Et aussi de l'appréhension. Nous travaillons dur pour être dignes de ce cadeau et de cette scène.

Un mot encore pour conclure ?

Alors, on en parle… c'est un spectacle, un voyage au cœur des émotions. Si le sujet du spectacle peut ne pas paraître très attractif… après chaque représentation, les réactions sont chaleureuses et bienveillantes. Le plus souvent ce que l'on entend, c'est « on ne s'attendait pas du tout à ça ». Ce spectacle a été comparé à un « OVNI dans le monde du spectacle ». C'est aussi une aventure humaine et une réussite artistique ! Venez nous voir… et alors, vous pourrez en parler ! On vous attend nombreux pour faire de cette soirée du 24 mai un évènement festif, une ode à l'espoir. C'est une soirée au bénéfice de la Ligue contre le cancer, venir c'est aussi faire une bonne action ! Ce spectacle, je l'ai dédié à mon frère, qui, je le sais, m'a donné la force d'écrire ce qu'il ne peut plus dire.

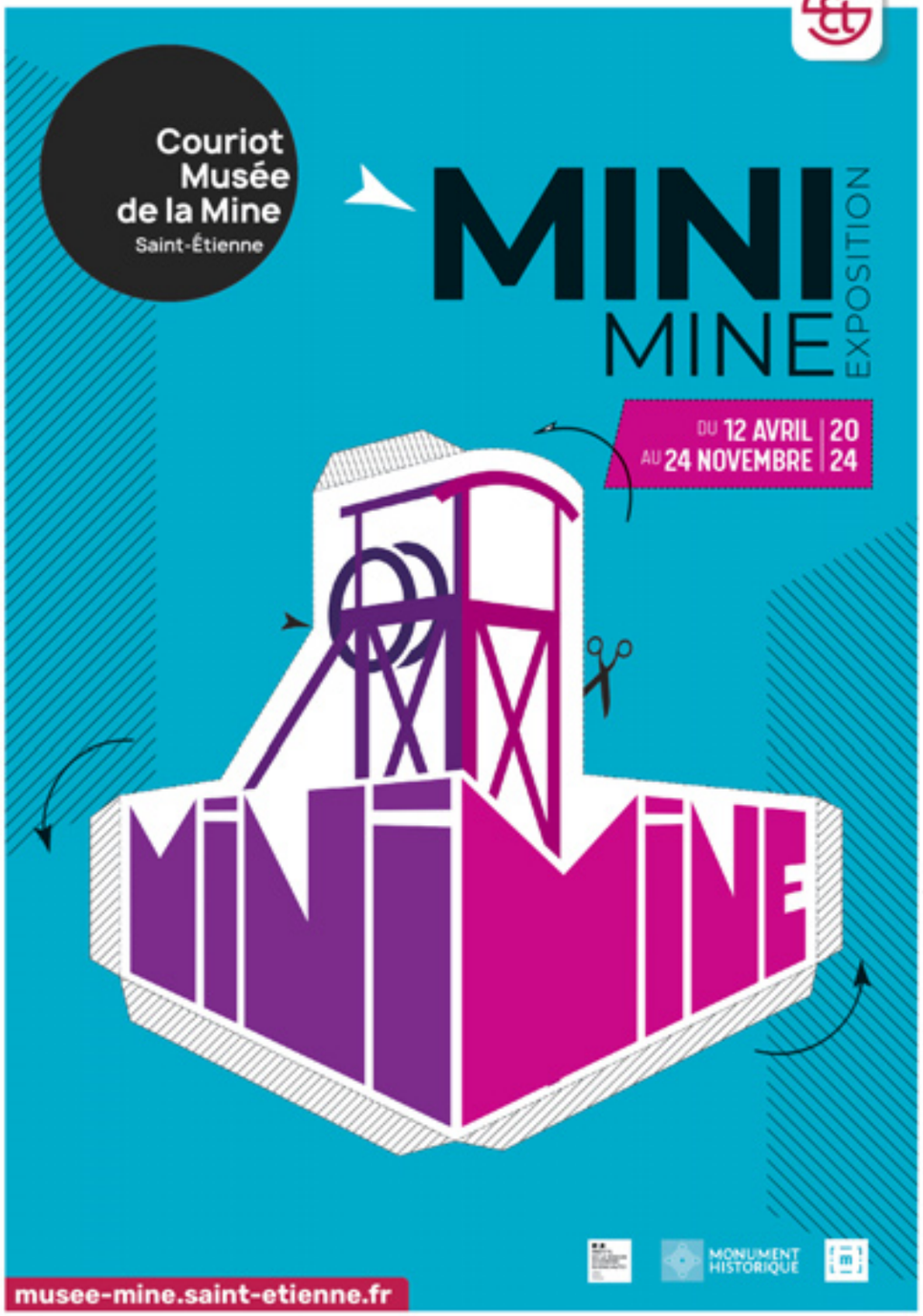

unesco

Coalition internationale des villes inclusives et durables – ICCAR

Saint-Étienne
Ville créative design

LA FABRIK

Robin Dechanoz répond à quelques questions pour nous présenter La Fabrik. Cette association œuvre dans le domaine de la culture et propose chaque année de nombreuses animations et temps forts sur une trentaine de communes. Ce mois-ci nous pourrons découvrir la première édition du festival Charivarue. Faisons un peu connaissance !

CIE MONDE APART - C'est pas du vélo ! © JulienDucos

Pouvez-vous nous parler de l'association La Fabrik ?

La Fabrik, c'est une association qui existe depuis 2016 et qui propose des rencontres culturelles sur une trentaine de communes des Monts du Lyonnais, à mi-chemin entre Saint-Étienne et Lyon. On travaille avec une grande diversité de disciplines artistiques, en itinérances sur le territoire. On organise différents types d'événements, ça peut aller du concert des Ogres de Barback à l'installation d'un chapiteau pour accueillir la compagnie les Rois Vagabonds durant 6 semaines (13 000 spectateurs) ou à des formes plus confidentielles comme des bibliothèques humaines chez l'habitant ou des spectacles dans les salles des fêtes.

Parmi les nombreux événements dont vous êtes à l'origine, il y a la Socane. Peut-on en dire deux mots ?

La Socane, c'est un festival autour des musiques et danses d'ici et d'ailleurs, coorganisé avec deux autres associations, la Glaneuse et les Arts d'O. Pour cette 3e édition, on a décidé de mettre en avant 3 "pays" au sens large, à savoir le Brésil, l'Occitanie et le Gabon du 17 au 19 mai. Cela prend forme à travers une programmation de concerts en soirée (avec Pamela Badjogo, Raffut, Peldrut ou encore Rebecado) et des stages et ateliers en journée. Les stages portent autant sur les danses traditionnelles entre Brésil et Occitanie que sur la cuisine brésilienne, les chants à danser ou la rabeca, petit violon populaire brésilien. Petite particularité, l'ensemble des concerts ont lieu sur le parquet du Bal Monté, une sorte de dancing itinérant dans lequel nous avons investi il y a 2 ans et qui donne tout son charme à ces soirées dansantes ! L'autre nouveauté pour nous, c'est les partenariats que nous avons tissés avec le Château du Rozier, à qui nous avons donné carte blanche pour le concert du vendredi soir, et le CMTRA (Centre des Musiques Traditionnelles Rhône Alpes) qui intervient sur le week-end.

Nous allons également découvrir cette année la première édition du festival Charivarue. De quoi s'agit-il ?

Le festival Charivarue c'est tout simplement un festival d'arts de rue à Chazelles sur Lyon. À la Fabrik on avait envie depuis longtemps de pouvoir proposer un temps fort autour des arts de la rue et ça se concrétise cette année avec 3 jours de festivals les 24, 25 et 26 mai ! Pour construire la programmation de cet événement, on est allé repérer des compagnies nationales lors de festivals incontournables comme Aurillac ou encore Chalon dans la rue. Une fois le projet démarré, on est allé en parler avec les associations locales qui ont fait preuve de beaucoup de motivation et de créativité pour proposer des animations sur le festival (enquête dans la ville, murder party, scène ouverte...). L'objectif c'est de proposer des spectacles et animations de qualité au plus grand nombre, avec une billetterie au chapeau pour permettre à chacun de participer en fonction de ses moyens, et tout ça pendant 3 jours, de 14h à minuit !

Quels en sont les temps forts ?

Parmi les spectacles, on est très heureux d'accueillir la compagnie MMM avec son spectacle la Famille Vient en Mangeant, une compagnie qui tourne dans toute la France que vous avez peut-être eu la chance de croiser à l'occasion d'événements de La Laverie ou aux Monts de la Balle à Verrière en Forez. On propose aussi un gros spectacle final avec l'hilarant "GoodBye Persil" de la compagnie l'Arbre à Vache le dimanche soir. Les associations locales proposeront également des animations tout au long du week-end, dont une soirée pétanque disco et une murder party le samedi soir, un super brunch "dont vous êtes le héros ou l'héroïne" le dimanche matin, ou encore des jeux surdimensionnés tous les après-midi !

Un mot pour conclure ?

On a hâte de partager cet événement avec toutes les personnes qui seront avec nous sur ce week-end, les spectateurs et spectatrices, tous les bénévoles de la Fabrik, et les nouveaux bénévoles, hâte de rencontrer toutes les compagnies, de faire la fête tous ensemble dans la joie et la bienveillance ! On passe commande pour avoir du soleil, mais s'il n'est pas de la partie, on sortira le plan de repli !

UN DROMADAIRE DANS LA FORÊT

Mignet - Bayol - Ed. Jarjille

Un jeune citadin basané, avec une bonne situation, vient de se faire plaquer. Il prend la route pour faire le vide lorsque, soudain, un dromadaire surgit, envoyant la voiture dans le décor. Malgré les ennuis qui s'accumulent et une irrésistible envie de rentrer chez lui, une question persiste dans son esprit : " Que fait un dromadaire dans une forêt ? " Une histoire absurde, enfin peut-être pas tant que ça, faite de quiproquos, de situations toutes plus insolites les unes que les autres, sur fond de chronique sociale. Ça décoiffe !

LA DAME DE LA ROCHE

Marot - Frémont - Ed. Jarjille

Edgar est un artiste. Il écrit des livres et dessine des personnages, c'est un auteur connu. Depuis quelque temps, il est obsédé par le visage d'une femme et par un sentiment d'urgence. Parvenu au château de La Roche-Guyon, il se retrouvera pris dans une succession de voyages temporels au cours desquels, à chaque fois, il rencontrera la dame de La Roche. Mais quel est le but de tout cela ? Il découvrira, dans un futur pas si lointain, un monde ravagé. Il découvrira qui est la dame de La Roche et quelle mission elle entend lui confier, à lui, un artiste, un simple artiste...

LES ATLAN... CEUX DE BOUGIES

Richard Atlan - Auto-édition

« Ce récit autobiographique relate mes souvenirs, souvent conservés par écrit, mes émotions, mes impressions écrites au fil du temps et celles de notre vécu familial [...]. Une simple évocation du ressenti et du destin de ces personnages d'Atlan juifs berbères ou berbères judaïsés donc indigènes puis déclarés collectivement « citoyens français » par décret en 1870 puis redevenus « indigènes et sans droits exclus par la France de Vichy et à nouveau citoyens d'une Algérie Française « mêlée » de français, israélites et arabes.

« Dis Papé ? Pourquoi quand tu parles de l'Algérie ton pays, tu ris fort ou tu pleures, en écoutant la musique Kabyle » questionnent mes enfants et petits-enfants ? Alors je ne voulais pas leur laisser un album de photos mais plutôt le récit de la vie réelle de ces Atlan que j'ai identifié depuis 1860 environ. Aussi simple est mon vœu et mon devoir, celui de la transmission »...

Richard Atlan, ancien élu municipal d'Ecully, ancien Directeur-adjoint de l'ANPE du Rhône, est à ce jour Président de La Fouillouse protégée, association de défense nature et environnement. Ce récit épique et chaleureux est son premier livre. On plonge dès les premières pages dans l'histoire de Richard Atlan. On se laisse guider par le récit, tel un carnet de notes rédigé au fil des ans, où l'on découvre tout un tas d'anecdotes, de récits, de portraits de personnages hauts en couleurs, des anciens, de Bougie, sa ville natale... Un livre touchant et sincère comme le sont les histoires de vies. Disponible notamment à la Librairie de Paris.

29ÈME FESTIVAL DES MONTS DE LA BALLE

18 ET 19 MAI À VERRIÈRES-EN-FOREZ

Le temps d'un week-end, Verrières-en-Forez sera en fête !

Au programme de cette année : des spectacles de rue, de la musique au bourg, du cirque, du théâtre, des spectacles aériens et des acrobaties !

Le Festival des Monts de la Balle 2024 se déroulera les 18 et 19 Mai prochain à Verrières-en-Forez au cœur du village, entre 14 h et 00 h.

Entrée à prix libre (à partir de 1€).

Cette année, les Préamballes se dérouleront du 12 au 16 Mai à Apinac, Saint-Georges-Haute-Ville, Champdieu, Ecotay-l'Olme et Vêtre-sur-Anzon.

THÉÂTRE

OPÉRA SAINT-ETIENNE
Jardins des Plantes - 04 77 47 83 40

GRAND THÉÂTRE MASSENET

Samedi 18 mai à 20 h
ZÉPHYR
Direction artistique, chorégraphie Mourad Merzouki
Par Compagnie Käfig
Corps à corps avec le vent : Mourad Merzouki fait cap vers une nouvelle aventure chorégraphique en direction du Vendée Globe. Après Vertikal qui propulsait le hip-hop dans les airs, le chorégraphe continue d'exalter cette danse dans un jeu avec les forces naturelles : de l'apesanteur au souffle du vent, de la verticale à l'horizontale, il opère une rotation à 90 degrés et imagine une nouvelle poétique de l'espace dans laquelle souffle un doux vent de légèreté, le Zéphyr. On y retrouve l'énergie du hip-hop, la poésie d'une écriture contemporaine et des musiques rythmées où s'allient voix, quatuor à cordes, piano, duduk et autres instruments ethniques accompagnés de touches d'électroacoustique pour une modernité assumée.

THÉÂTRE COPEAU

Mercredi 22 mai à 15 h - Samedi 25 mai à 16 h
SAGE COMME SINGE
Un après-midi à Paris. Trois amies se promènent, parlent de tout, de rien, l'humeur légère, d'autant que le soleil est de la partie. Tiens, un vide-grenier ! Et si l'on y faisait un saut ? Les voilà butinant dans ce joli capharnaüm, passant d'un tabouret bancal à une assiette ébréchée, d'un dvd de Miyazaki à des boutons de manchettes, d'une coiffe de Bigoudène à un violoncelle désaccordé, prétextes à s'échanger en riant de petits fragments de vie. Et puis tout à coup, trois singes en bois...

FESTIVAL DES 7 COLLINES
Saint-Etienne - Rens : 04 77 32 54 13
www.festivaldes7collines.com

LA COMÉDIE - SALLE JEAN DASTÉ - SAINT-ÉTIENNE

Du mardi 21 au vendredi 24 mai à 20 h
LE GRAND BAL
Chorégraphie et direction artistique Souhail Marchiche et Mehdi Meghari
Sous nos yeux, des corps contraints peinent à entrer en mouvement. Des corps enfermés. Des corps confinés. On les sent isolés, apathiques, presque vaincus par une nouvelle maladie qui se répand – une fièvre de danse – qui se transforme peu à peu en transe collective. Pour ces corps en détresse, le mouvement devient le ferment d'une révolte, qui fait écho aux transes collectives – « danses de Saint-Guy » ou « mal des ardents » – caractéristiques du Moyen-Âge.

PARC FRANÇOIS MITTERRAND
Plaine Achille - Saint-Etienne- Rens : 07 84 09 08 46

SOUS CHAPITEAU

Mercredi 22 mai à 15 h
LE SOLEIL A RENDEZ-VOUS...
Par les Kipouni's
Cette nouvelle création fait la part belle à la poésie et un clin d'œil à Charles Trenet. Dans ce spectacle nous assistons à la rencontre impossible entre le soleil et la lune, empêchée par la nécessaire succession du jour à la nuit. Une évocation poétique et symbolique d'un rendez-vous manqué entre deux astres, métaphore de la rencontre amoureuse.

PARC F. MITTERRAND ET CENTRE VILLE
Saint-Etienne - Rens : completementgaga.com

Du vendredi 10 au dimanche 12 mai
FESTIVAL COMPLÈTEMENT GAGA
Le festival Complètement Gaga a pour volonté de faire vivre et rayonner le centre-ville de Saint-Etienne, en offrant à tous la possibilité de découvrir et de savourer des spectacles variés, rendant compte de la créativité et de la richesse artistique de ce secteur multiforme du spectacle vivant. Durant un week-end, musique, danse, théâtre, arts du cirque prennent possession de divers lieux de la ville pour y porter un propos artistique de qualité, bienveillant et inclusif, au travers d'une programmation éclectique tout public et accessible. Le festival s'attache à promouvoir artistes locaux et artistes venus d'autres régions pour que Complètement Gaga soit le lieu d'une rencontre : une rencontre entre les artistes, une rencontre entre les arts, une rencontre entre les publics. Le festival débutera le vendredi avec pour la première fois, l'inauguration du village festival au Parc François Mitterrand. S'en suivra le samedi une après-midi de spectacles en centre-ville, puis une soirée de concerts au Parc François Mitterrand, devant l'ancien palais des spectacles. Le dimanche, le festival s'achèvera par une journée familiale de spectacles tout public au Parc François Mitterrand. Programmation complète sur : https://completementgaga.com

LA COMÉDIE
Place Jean Dasté - 04 77 25 14 14

LA STÉPHANOISE

Du mardi 21 au vendredi 24 mai à 20 h
KOULOUNISATION
Conception et interprétation Salim Djaferi
À l'occasion d'un séjour en Algérie, pays d'origine de ses parents, Salim Djaferi part en quête d'un ouvrage sur la Guerre d'Algérie. Dans une librairie, il découvre que tous les livres de la période 1958-1962 ne sont pas classés au rayon Guerre, mais au rayon Révolution. Cette anecdote lui fait l'effet d'une révélation bouleversante. Elle signe le point de départ de Koulounisation, une pièce virtuose en forme de conférence, qui décrypte avec humour et sensibilité le langage de la colonisation.

CHOK THÉÂTRE
24 Rue Bernard Palissy - 04 77 25 39 32

Jeudi 2 mai et vendredi 3 mai à 20 h
LA VENTE
D'aprés les œuvres d'Anton Tchekhov - Mise en scène Romain Ruiz- Par la Cie La Barak
Construit autour de 6 pièces de Tchekhov, ce spectacle invite le public à participer à la veillée funèbre de Mamie Lioubov (personnage central de La Cerisaie). Dans cette fresque familiale sont évoqués autant l'amour que le deuil et la complicité face à la difficulté que représente la disparition de nos repères. L'absurdité et la drôlerie donnent une réponse possible à la crise que les personnages traversent suite à la perte de leur grand-mère et qui les renvoie à ce qu'il reste de leurs souvenirs d'enfance.

Jeudi 16 mai et vendredi 17 mai à 20 h
MARIE, LE RESTE C'EST DE LA POÉSIE
Écriture, mise scène, chorégraphie Cécile Thery
Par la Cie Temps Kono
Quand on a traversé les territoires innommables que sont l'inceste et le viol, comment fait-on pour raconter ? Comment fait-on pour l'entendre ? Marie, le reste c'est de la poésie, un texte juste et sensible, avec une bonne dose d'autodérision. Un trio pluridisciplinaire, trois corps, trois moyens d'expressions différents pour raconter, exorciser la violence, sublimer le traumatisme, parler de résilience et de vie.

FESTIVAL LES BRÛLEURS DE PLANCHES

Lundi 27 mai à 20 h
L'OMBRE DE STELLA
Par la Cie Tapepastroisfois
Début juillet 1944, tout foutait le camp. Pierre Barillet, aborde les rôles d'une star sous l'occupation, vue par sa secrétaire particulière. Portrait acidulé d'une femme déçue, partagée entre l'admiration et la haine.

Mercredi 29 mai à 20 h
RING
Par la Cie A Table
Ring, l'anneau, circulaire, tel un abysse dans lequel le couple peut tomber. Ring, l'espace où se joue un combat charnel, une danse sensuelle, des accrocs comiques... qui s'achèvent par un uppercut, laissant l'un des deux KO hors de la piste.

LE VERSO
61, rue de la Richelandière - 04 77 47 01 31

Jeudi 2, vendredi 3 et mardi 7 mai à 20 h
Lundi 6 mai à 19 h
LA TRÈS EXCELLENTE ET FORT LAMENTABLE TRAGÉDIE DE ROMÉO & JULIETTE
D'après Roméo et Juliette de William Shakespeare
Adaptation Yann Métivier - Par la Cie A.O.I
Sa Nourrice aime de tout son cœur la petite Juliette. Juliette chérit sa mère et son cousin Tybalt, qui l'aiment en retour. Elle est convoitée par le beau Pâris, que la Nourrice et la Mère aime énormément. Mais quand Juliette s'amourache de l'ennemi, le sombre Roméo, là s'arrête l'amour du clan. L'inclination interdite s'exaspère et tout implose. Comédie amoureuse qui dérape. Envoûtante méditation sur l'Amour.

Mercredi 15 mai à 20 h
LA COMÉDIE LIT LE THÉÂTRE D'AUJOURD'HUI #2
En partenariat avec la Comédie de Saint-Etienne, Le Verso renoue avec une vieille tradition : les lectures publiques de théâtre contemporain. Dirigés par des metteurs en scène de notre région, les élèves des différentes promotions de l'école se livrent à un difficile exercice : vous proposer après deux jours de travail une lecture mise en espace. Des auteurs bien vivants à l'avant-scène et une dizaine de jeunes comédiens pour les défendre !

ZÉNITH DE SAINT-ETIENNE MÉTROPOLE
Rens : www.zenith-saint-etienne.fr

Vendredi 24 mai à 20 h
ALORS ON EN PARLE
C'est dans un quotidien bouleversé par l'annonce d'un cancer du sein que nous entraîne le spectacle « Alors, on en parle... ». Comment annoncer sa maladie ? Comment raconter les traitements et leurs effets ? Comment se regarder après une mastectomie ? Comment vivre au milieu des autres ?

THÉÂTRE DE LA GRILLE VERTE
2 rue Alfred Colombet - Rens : 06 85 06 24 95

Vendredi 3 mai à 20 h
MARIUS, CÉSAR ET FANNY... OU PRESQUE !
Vieux port de Marseille 1930, César, le propriétaire du bar de la Marine, occupe son temps avec ses amis. Marius, le fils de César, ne se contente pas de cette vie au comptoir : il aimerait bien partir naviguer sur les mers. Cette passion maritime et son amour pour la jolie Fanny, la fille d'Honorine la poissonnière, vont bouleverser la vie de tout ce petit monde !

LES STUDIOS DYPTIK
11 rue René Cassin - 04 27 77 12 04

Vendredi 10 mai à 18 h 30
SORTIE DE RÉSIDENCE DE LA C^IE INO
Mathieu Bord le chorégraphe et ses interprètes viendront vous présenter leur création en cours : Bounhoume, une pièce qui questionne le rapport entre L'Homme et la Terre. Plus encore, entre l'Homme et son environnement, son rapport au vivant.

LES TROIS DUCS
48 rue Michelet - 04 77 20 04 86

Vendredi 17 et samedi 18 mai à 20 h 30
LA 9ÈME VIE DU CHAT
Par Jason Chicandier
Ma vie n'est pas plus intéressante que celle de n'importe qui, elle est simplement très théâtrale.

Samedi 25 mai à 20 h 30
TITOFF
Titoff, pionnier français du stand-up, vous ouvre les portes du showbiz dans son tout nouveau spectacle!

LA FABULEUSE CANTINE
Bâtiment les Forces Motrices
1, rue Claudius Ravachol - 06 50 69 68 79

Jeudi 2 mai à 19 h
NOTRE FABULEUX COMEDY CLUB
Avec le collectif Panta'court.

LA RICANE
7, Rue Camille Pelletan - 06 77 11 10 47

Jeudi 16 mai à 20 h
VERT DE RIRE... COMEDY CLUB !
Thomas Calta vous présentera un show de 1h15 avec 4 jeunes humoristes qui viendront vous présenter un sketch ou une partie de leur spectacle pendant 15 minutes chacun.e afin de vous faire découvrir leur univers...

Vendredi 17 et samedi 18 mai à 20 h 30
PARENTS EN PLS
Mise en scène Jean Batiste Mazoyer
C'est son bébé... Mais rapidement le bébé s'est transformé en ado. Et là tout se complique. Pas facile tous les jours la cohabitation entre ados et parents, mais c'est une aventure à ne pas louper. Deux générations qui ne se comprennent pas toujours mais qui se complètent tellement bien.

Jeudi 23 mai à 20 h 30
LES JEUDIS DE LA RICANE
De et avec Asil Impro
Tous les 2eme jeudis du mois ou presque, l'ASIL, Ateliers Stéphanois d'Improvisation Loufoque, vient faire son show.

Vendredi 24 et samedi 25 mai à 20 h 30
LE JEAN MA MÈRE 4 - ÇA SE CORSE !!
De Lili Barbier - Mise en scène Marc Feuillet
Le Jean Ma Mère a enfin trouvé la femme de sa vie en la personne de Dhjuvanna de Corse du Sud ! Il compte bien vivre son bonheur dans une maison qu'il a l'intention de construire de ses propres mains sous les crassiers... Mais...ça se Corse !!

COMÉDIE TRIOMPHE
4, Square Violette - Rens : 07 83 97 63 60

Vendredi 3 mai à 21 h - Samedi 4 mai à 19 h
Dimanche 5 mai à 17 h
QU'EST-CE QU'ON BOUFFE
Elle est végane, il est carnivore ! Elle est très active, il est plutôt fainéant... Ils vivent en colocation et sont inséparables ! Sont-ils amoureux ...?

Dimanche 5 mai à 11 h
TINTINNABULLES
Théâtre d'objets... potentiellement mélodieux ! (de 1 à 3 ans).

Dimanche 5 mai à 15 h
THÉO ET L'OISEAU D'OR
Au voleur ! Chaque nuit, une pomme d'or est dérobée dans le verger du roi. (De 4 à 10 ans).

Dimanche 5, 12 et 26 mai à 19 h
GAGA DES STÉPHANOIS
Fouilla un spectacle qui parle de vous, les belets ! Les clichés sur les Stéphanois ont la dent dure : Philippe et Quentin vont tâcher moyen de les rendre berchu ! Et ce au travers d'histoires improbables, originales, stupéfiantes, toutes liées au peuple des 7 collines, sous forme de conférence-spectacle déjantée.

Du mercredi 8 au dimanche 12 mai à 11 h
PRENDS GARDE À TON DERRIÈRE
Un jour, je décide de m'acheter une petite maison avec chambre, cuisine, salle de bains, living-room, pipiroom et un placard aux balais ! Mais la maison est hantée par une sorcière cachée dans le placard... (de 1 à 3 ans).

Du mercredi 8 au dimanche 12 mai à 15 h
PRENDS GARDE À TON DERRIÈRE : SORCIÈRES D'HIER, SORCIÈRES D'AUJOURD'HUI
Bêtes et méchantes dans nos contes modernes, ces femmes étaient bien réelles et leur savoir pouvait les condamner au bûcher : sages-femmes, guérisseuses, avorteuses... (De 4 à 10 ans).

Vendredi 10 mai à 21 h - Samedi 11 mai à 19 h
Dimanche 12 mai à 17 h
LA PORTE À CÔTÉ
Une rencontre taquine et houleuse sur le thème classique du duo que tout oppose, du rire et de l'amour, des dialogues hilarants et fins.

Mercredi 15 mai à 11 h
LE MONDE DE POUCETTE
Clic, Clac ! Cliquetis et Chansonnettes ! Bienvenue chez Poucette ! (de 1 à 3 ans).

Mercredi 15 mai à 15 h
BON COMME LE MIEL, DOUX COMME LE SEL
Du sucre, de la farine, du miel et une pincée de sel, c'est la recette de l'homme idéal ! (De 4 à 10 ans).

Vendredi 17 et samedi 18 mai à 20 h
ERREUR DES POMPES FUNÈBRES EN VOTRE FAVEUR
Par les Elèves du club théâtre de l'ENISE
Alban a organisé une petite réception pour honorer les cendres de son grand-père qui vient de décéder. 102 ans, c'est un bel âge pour mourir ! Sauf que voilà, Alban, c'est aussi le prénom de son grand-père. De quoi prêter à confusion me diriez-vous ? Non ! Enfin tant que le faire-part reste clair...

Dimanche 19 mai à 19 h
GAGA DE SAINT-ETIENNE
"Fouilla ! Les mines, le foot, beauseigne ! Les gens bien bravounets..." Et si l'histoire de Saint-Étienne ne se résumait pas à ces clichés ?

Lundi 20 mai à 21 h
LES LUNDIS DE L'IMPRO
Même si ce n'est pas le 3e lundi du mois, la LISA investit les lieux et propose comme à son habitude un concept inédit d'improvisation. Libre cours à l'inspiration du maître de cérémonie de la soirée pour emmener les comédien-nes dans un imaginaire toujours plus inattendu.

Vendredi 24 mai à 21 h
QUELLE DIFFÉRENCE ÇA FAIT ?
Par Baptiste Defrance
Baptiste est invisible parmi ses pairs, pourtant on ne cesse de lui coller les étiquettes de bizarre, de naïf et d'intello.

Samedi 25 mai à 21 h
Dimanche 26 mai à 17 h
LES SIMONE'S
Tout ce que vous avez toujours voulu connaître sur la libération des femmes, sans avoir vraiment envie de le savoir.

Dimanche 26 mai à 11 h
LES AVENTURES DU RAT PATATRA
Un petit rat des villes se met en chemin pour trouver une nouvelle maison à la campagne, mais ce n'est pas facile. (de 1 à 3 ans).

Dimanche 26 mai à 15 h
L'ENFANT D'ÉLÉPHANT
Il fut une époque lointaine où l'éléphant n'avait pas de trompe, mais un nez tout petit. (De 4 à 10 ans).

SAISON CULTURELLE DE LA TALAUDIÈRE
La Talaudière - Renseignements - 04 77 53 03 37

LE SOU

Samedi 25 mai à 20 h 30
AU NON DU PÈRE
Par la Cie Madani
Anissa n'a pas connu son père, elle le recherche depuis son plus jeune âge. Un jour, elle retrouve sa trace d'une manière digne des téléfilms les plus mélodramatiques. Dix ans plus tard, Ahmed Madani, fasciné par son histoire, la pousse à partir à la recherche de cet homme pour en avoir le cœur net. Il propose à Anissa d'organiser son voyage et de l'accompagner. En accomplissant ce voyage vers son père, Anissa accomplit un voyage vers elle-même. À leur retour, ils décident de créer un spectacle qui raconte leur incroyable périple.

MÉDIATHÈQUE DE VILLARS
1, montée de la Feuilletière - 06 07 15 42 95

Samedi 4 mai à 20 h 30
ÉLEVÉS EN PLEIN AIR
Par Les Glandeurs Nature
Néné est un parfait débile débordant d'énergie. Grand spécialiste de l'à-peu-près et du n'importe quoi, inventeur de techniques pas chères et de théories à la con ! Bichoko est un sympathique ahuri, pas très courageux. Toujours occupé à ne rien faire - ce qu'il fait de mieux - il traverse la vie sans aucune angoisse existentielle.

SAISON CULTURELLE DE L'HORME
L'Horme - Rens : 04 77 19 18 27

LA BUIRE

Jeudi 16 mai à 20 h 30
OLIVIER MASSON DOIT-IL MOURIR ?
Par L'Harmonie Communale
Alité dans un CHU, Olivier Masson vit depuis six ans dans un état végétatif. Lorsque l'équipe médicale décide d'entamer une procédure permettant de cesser de le maintenir artificiellement en vie, une guerre éclate au sein de sa famille. Son épouse, soutient cette démarche, alors que sa mère y est farouchement opposée.

L'IMPRIMERIE
22 Rue Claude Drivon - Rive de Gier - 07 73 83 52 66

Vendredi 17 et samedi 18 mai à 20 h 30
LE QUASI CONCERT DE LUCIE CHOCHOY
Elle fera bientôt la tournée des Zénith... assise au premier rang. Mais tu peux la voir sur scène où elle, presque chante, des chansons quasi drôles. Avec elle, une troupe de danseurs et un orchestre ne seront pas présents pour chanter des paroles pas écrites par Michel Berger. Mais, elles te resteront en tête comme "Born To Be Alive", sauf qu'elle ne parle pas anglais !

SAISON CULTURELLE DE FIRMINY
Firminy - 04 77 10 07 77

LE MAJESTIC

Jeudi 23 mai à 20 h
MC PAMPILLE
Rappeur certifié disque de charbon, chroniqueur foot aux millions de vues, MC Pampille est désormais LA figure du star-système local ! À travers son seul-en-scène, il nous raconte son ascension dans le show business forézien, sa jeunesse à La Métare, son amour incommensurable pour sa Ville, son Peuple et son Club, sa descente aux enfers et sa renaissance en paroles et musique !

SAISON CULT. DU CHAMBON-FEUGEROLLES
Le Chambon-Feugerolles - 04 77 40 30 20

LA FORGE

Vendredi 17 mai à 20 h 30
VERINO
One man show.

Vendredi 24 mai à 20 h 30
L'APNÉE DU SOMMEIL
De Gilles Granouillet - Par la Cie Travelling Théâtre
« L'apnée! c'est la mort du couple ! » Lâchera Madame dans un moment de désespoir ! Et oui ! Dans cette comédie, le personnage principal c'est bien le couple surtout quand il est vieux, surtout quand il a fallu supporter toute une vie les angoisses nocturnes de Monsieur, surtout quand la vie ne semble plus vouloir réserver la moindre surprise... Ah bon ? C'est sans compter sur le chien, Brutus, le chien tant aimé qui va surprendre tout le monde, qui va lancer notre duo sur les routes ! Et c'est là que la jeunesse surgit en pleine nuit...

La Rue des Artistes

27e

FESTIVALS INDÉPENDANTS ET NON LUCRATIFS

Du 14 au 16 juin 2024
Saint-Chamond (42)

VENDREDI

19h30 Juste Shani • 20h40 **Julian Marley**

22h15 Dowdelin • 23h15 **Féfé**

SAMEDI

19h30 Deinos MC

20h25 **Massilia Sound System**

22h00 Lavach' • 23h00 **Soviet Suprem**

DIMANCHE

16h30 Luiza • 19h00 **Les Fatals Picards**

Les compagnies de rue cie Belle Pagaille • duo Un Pie • Rym & cie • La Sauvage • cie Les Journaliers • cie du Faubourg • Espuma Bruma

www.laruedesartistes.fr

atout... monde
musique • spectacle vivant

graphisme : catherine simon

La Région Auvergne-Rhône-Alpes • Saint-Étienne la métropole • sacem • CNM • DIAMCO • La Cave du Jacquard • appa • malakoff humanis • photup design • L'AGENDA • Saint-Chamond • Loire le département • CA • JPA • SUPER U • Gedibois • Intermarché • MOB'77 • NCAT • DAR • exauRev • FrancoFans

SAISON CULTURELLE DE SAINT-CHAMOND
Saint-Chamond - 04 77 31 04 41

SALLE ROGER PLANCHON

Vendredi 17 mai à 19 h
LA TRÈS EXCELLENTE ET FORT LAMENTABLE TRAGÉDIE DE ROMÉO & JULIETTE
D'après Roméo et Juliette de William Shakespeare
Adaptation Yann Métivier - Par la Cie A.O.I
Sa Nourrice aime de tout son cœur la petite Juliette. Juliette chérit sa mère et son cousin Tybalt, qui l'aiment en retour. Elle est convoitée par le beau Pâris, que la Nourrice et la Mère aime énormément. Mais quand Juliette s'amourache de l'ennemi, le sombre Roméo, là s'arrête l'amour du clan. L'inclination interdite s'exaspère et tout implose. Comédie amoureuse qui dérape. Envoûtante méditation sur l'Amour.

SAISON CULTURELLE DE ST GENEST LERPT
St Genest Lerpt - Rens : 04 77 50 57 30

SALLE LOUIS RICHARD

Vendredi 24 mai à 20 h 30
JE VOUS AIME
Par la Cie Répète un peu pour voir
Six interprètes se mêlent aux spectateurs, déambulent parmi eux, chantent au creux de leurs oreilles, les regardent droit dans les yeux, dansent dans leurs espaces... Je vous aime, c'est une déclaration d'amour au public ! C'est aussi une invitation à saisir chaque opportunité de se relier à l'autre et pourquoi pas de chanter ensemble pour amortir nos coups durs, même pour un court instant.

SALLE LOUIS DAQUIN
La Ricamarie - Rens : 06 87 95 44 64

Jeudi 23 mai à 19 h 30
EX UTERO
Le "seule-en-scène" de Sabrina Nanni est bien plus qu'un spectacle ! C'est un message bouleversant qui nous emmène dans les coulisses de la féminité : une leçon de vie et de liberté. C'est un message fort et intense sur l'importance du dépistage et de la vaccination contre le HPV. Une représentation offerte par AÉSIO mutuelle sur inscription.

L'EPALLLE THÉÂTRE
La Ricamarie - Rens : 04 77 21 93 63

Vendredi 3 et jeudi 16 mai à 20 h
ANTI-GONES ET VERTS MI-FUGES
L'Épallle-Théâtre se penche au dessus du trou béant (et y tombe parfois !) qui sépare Saint-Étienne et Lyon. Les mentalités, l'histoire, le vocabulaire, les accents, tout y passe... On y règle des comptes, mais on rétablit aussi, certaines vérités et contre- vérités, et surtout on y referme des portes ouvertes... À travers humour, chansons, musique et histoire. Ou quand le passif devient actif !

KFT
Saint Galmier - Rens : 06 03 03 71 99

Vendredi 3 et samedi 4 mai à 21 h
Dimanche 5 mai à 17 h 30
UNE FAMILLE PRESQUE PARFAITE
Quand les fêtes de famille se transforment en calvaire, que faire ? Une sœur et un frère, Zoé et Jules, se retrouvent comme chaque année pour l'anniversaire de Mémé, la doyenne de la famille qui a décidé de ne jamais mourir. Et comme toujours ils auront droit aux blagues de Tonton Jean, au poème du petit dernier et aux réflexions de Tatie Mireille...

Mardi 7 et mercredi 8 mai à 21 h
UNE AFFAIRE DE FAMILLE "LES BOUTBOULS"
Entre grands mensonges et petites trahisons retrouvez la Famille Boutboul dans cette comédie presque musicale. Depuis qu'elle l'a quitté, Samuel vit de petits boulots en tant que sosie d'Elvis Presley de supermarché, et squatte chez son fils Elvis, devenu promoteur de spectacles de sosies.

Vendredi 10 et samedi 11 mai à 21 h
Dimanche 12 mai à 17 h 30
BIENVENUE À LOOSE VEGAS
Pour sauver la famille, Arielle organise un voyage à Las Vegas pour un concours de meilleur sosie, seulement voila, pour 100 000 euros ils sont prêts à tout mais bon à rien.

Vendredi 17 et samedi 18 mai à 21 h
Dimanche 19 mai à 17 h 30
NOS FEMMES
Jusqu'où peut-on aller par amitié ? Simon vient de tuer sa femme. Il cherche un alibi auprès de Max et Paul. Sont-ils assez amis pour l'aider ? Que vont faire les deux copains ? Jusqu'où peut-on aller par amitié ?

Mardi 21 et mercredi 22 mai à 21 h
ERICK BAERT - THE VOICE'S PERFORMER
Dans le milieu de l'imitation se pose toujours le dilemme entre la caricature amusante ou la performance vocale époustouflante ! A travers ce spectacle, Erick a choisi son camp en vous promettant de vivre 100 concerts à lui tout seul...

Vendredi 24 et samedi 25 mai à 21 h
Dimanche 26 mai à 17 h 30
BONNE FÊTE DES MÈRES
La vie et l'économie de marché en ont décidé ainsi : ils doivent vivre ensemble ! 3 générations : Lucien le grand-père, Philippe le père et Mathis le petit-fils cohabitent et cela n'est pas sans heurts.

Mercredi 29 mai à 21 h
ALEXIS TRAMONI
Alexis Tramoni est le seul à faire ce qu'il fait, et il le fait bien. Révélé par une première vidéo (censurée) qui a cumulé 8 millions de vues, il enchaîne dans ce spectacle des vannes toujours plus piquantes. Âmes sensibles s'abstenir.

SAISON CULTURELLE DE VEAUCHE
Veauche - Rens : 04 77 02 07 94

L'ESCALE

Jeudi 16 mai à 20 h 30
DIANE SEGARD
Comment monter sur scène seule quand on est plus autruche que paon ? Quand on flippe à mort quoi...

THÉÂTRE DU PARC
Andrézieux-Bouthéon - 04 77 36 26 00

Samedi 4 mai à 19 h
L'APÉRO
Par la Cie Ariadne
La compagnie Ariadne nous convie donc à une fête théâtrale pleine de joie et de convivialité. Cette soirée nous plonge dans une expérience collective, où des histoires simples et des instants spontanés, puisés à la fois dans la littérature et dans la vie réelle, nous emportent.

Mardi 14 mai à 20 h
HUMUS
Par la Cie Soulmagnet
La compagnie Soulmagnet nous invite à plonger au cœur d'un rituel d'acceptation, dans lequel l'argile s'applique sur le corps. Accepter d'être enveloppé, de se libérer de ses marques. Se laisser absorber par la matière pour renaître en harmonie, avec humilité.

Samedi 25 mai à 19 h
ZONE À ÉTENDRE
Par le Collectif Demain est annulé
Le Collectif Demain est annulé vous propose un voyage hors du commun, une véritable échappée belle à la recherche de nouvelles formes de cohabitation. Au fil de cette aventure, vous serez confronté à une question essentielle : est-il préférable de fuir le système ou de le combattre de l'intérieur ?

Mardi 28 mai à 20 h
LES GRANDES EAUX
Par la Cie ALS
La compagnie ALS nous présentera sa nouvelle création : Les Grandes eaux. Ce spectacle nous plonge dans un événement fictif, étrange et cataclysmique qui entraîne alors de nombreuses transformations dans notre monde. Un moment fort, poétique et étonnant.

SUPERSTRAT
www.superstrat.fr

ST-ÉTIENNE-LE-MOLARD

Samedi 4 mai à partir de 14 h
SAXIFRAGA
Par la Cie Rouge Elea
Promenade sonore in situ. Saxifraga s'est construit comme un laboratoire vivant, partagé avec des habitants et des scientifiques aux abords du Lignon durant une année. Autant d'expériences qui nous amènent à la restitution d'une performance-expérience audio et dansée.

LE BOURG - STE-CROIX-EN-JAREZ

Jeudi 9 mai à 20 h 30
ROAD MOVIE SUR PLACE ET SANS CAMERA
Par la compagnie Xanadou
Théâtre de parking. La compagnie Xanadou nous propose une fable sur le vivre ensemble à la fois poétique et corrosive. Les personnages de ce Road movie sont, comme nous, à bord d'un bateau à la dérive. Leur seule bouée de sauvetage, une vieille Peugeot 106 qui devrait leur permettre de fuir le décor usé qui les as vu naître.

PARC FRANÇOIS MITTERRAND - SAINT-ETIENNE

Vendredi 10 mai à 20 h 30
ROAD MOVIE SUR PLACE ET SANS CAMERA
Par la compagnie Xanadou
Voir ci-dessus.

PARVIS THÉÂTRE DU PARC - ANDRÉZIEUX-BOUTHÉON

Mardi 14 mai à 20 h
MÉTAMORPHOSES
Par la Cie ALS
Danse, musique et arts visuels.

VILLE DE CHAZELLES SUR LYON
https://lafabrik-moly.fr/charivarue2024

Du vendredi 24 au dimanche 26 mai
FESTIVAL CHARIVARUE · ARTS DE LA RUE
Le festival Charivarue, c'est 3 jours de théâtre de rue, clown, cirque et autres formes étranges dans les rues de Chazelles sur Lyon du 24 au 26 mai 2024. Une première édition sous le signe de la convivialité avec 2 soirées sur le site de la Chapellerie et un dimanche dans tout le village ! Le programme complet est à venir sur : https://lafabrik-moly.fr/charivarue2024

THÉÂTRE DES PÉNITENTS
Place des Pénitents - Montbrison - 04 77 96 39 16

ESPACE GUY POIRIEUX

Samedi 4 mai à 20 h 30
BOB ET MOI
Une nuit d'insomnie, un enfant en proie à ses démons découvre Bob Marley. Une découverte qui va changer sa vie. Bob et moi est un captivant voyage de Kingston à Miami, via l'Europe et l'Afrique qui nous fait (re)découvrir – loin des idées reçues – les facettes de la Jamaïque, berceau du reggae et du mouvement rastafari.

AGAPES ET SPECTACLES
18, Bd de la Madeleine - Montbrison - 04 77 24 71 38

Vendredi 3 et samedi 4 mai à 19 h 30
MON COLOCATAIRE EST UNE GARCE
Nadège est jolie et manipulatrice. Hubert est naïf, timide et a la libido d'une laitue... Elle faisait rêver tout le collège. Il était la risée de tous... Elle frappe à sa porte 15 ans plus tard pour chambouler son quotidien de vieux garçon.

Vendredi 10 mai à 19 h 30
ANTHONY JOUBERT
Avec beaucoup d'humour, il vous embarque avec lui au travers de situations vécues et drôles ; de son adolescence sans téléphone portable et ses journées dans les vidéos clubs, en passant par l'enterrement de ses parents, les coulisses d'Incroyable Talents, mais aussi ses tournées avec les spectacles en Comité d'Entreprise et ses nuits au Formule 1...

Samedi 11 mai à 19 h 30
A QUI LE TOUR ?
Un spectacle de Magie et de Mentalisme, axé sur l'univers du jeu, où le spectateur va tour à tour retomber en enfance, questionner le hasard, défier un tricheur professionnel et même vivre des expériences où son libre arbitre sera confronté à un destin qui semble inéluctable. Alors... À qui le tour ?

Vendredi 24 et samedi 25 mai à 19 h 30
ALZHEI'MÈRE
De et par Sophie Belvisi
Un sujet noir abordé avec un bel humour haut en couleurs ! Chercher la magie et le grain de folie pour s'évader, c'est le pari de Sophie qui utilise son imagination extravagante pour accepter la maladie de sa mère.

QUAI DES ARTISTES
14 Quai de l'Astrée - Montbrison - 04 77 58 65 02

Vendredi 3 et samedi 4 mai à 21 h
Dimanche 5 mai à 14 h
LA REINE DES EMMERDEUSES
Anna, autoproclamée "Reine des Emmerdeuses", rêve de vacances sur une île déserte pour fuir... tout le monde ! Imaginez sa surprise en tombant sur Ethan, un éternel optimiste qui pense qu'une double réservation via "Island BnB" est une "opportunité amusante" plutôt qu'une erreur catastrophique.

Vendredi 10 et samedi 11 mai à 21 h
Dimanche 12 mai à 14 h
LE MENTALISTE
Dans son spectacle, Thibaut Del Corral repousse une nouvelle fois les limites de votre imagination.

Vendredi 17 et samedi 18 mai à 21 h
Dimanche 19 mai à 14 h
LA FOLLE HISTOIRE DU CINÉMA
À qui doit-on donner la paternité du cinéma ? Pourquoi la filmographie de Charlie Chaplin est-elle moins prolifique sur la seconde partie de sa vie ?

Vendredi 24 et samedi 25 mai à 21 h
Dimanche 26 mai à 14 h
COUPLE SANS FRONTIÈRES
Ils se rencontrent, ils tombent amoureux, ils se marient, ils ont des enfants, ils vieillissent. Cependant, il y a un petit twist : il est Belge, elle est Chinoise, et ils se débrouillent avec tout ça en France.

VILLAGE DE VERRIÈRES EN FOREZ
Verrières en Forez - https://lesmontsdelaballe.org/

Samedi 18 et dimanche 19 mai
FESTIVAL DES MONTS DE LA BALLE
I était une fois un village qui se transformait en un immense espace scénique où artistes et habitants se réunissaient pour nous faire découvrir la richesse et la diversité du spectacle vivant : le cirque, le théâtre de rue, la danse, la musique ... Verrières en Forez s'animait, s'illuminait, chantait et le Festival des Monts de la Balle prenait vie. Ce conte est devenu réalité car ce festival, vous l'avez vu faire ses premiers pas. Avant tout, vous l'avez aidé à grandir et s'épanouir. Programmation complète sur : https://lesmontsdelaballe.org

SAISON CULT. DE MONISTROL SUR LOIRE
Monistrol sur Loire - Rens : 04 71 66 03 14

LA CAPITELLE

Vendredi 3 mai à 20 h
VÉRONIQUE GALLO
Véronique Gallo est une humoriste belge qui a connu un fulgurant succès parisien cette année, notamment au théâtre du Grand Point-Virgule ! Femme de Vie est un one woman show où l'on rit beaucoup parce que l'on se retrouve dans son parcours.

MJC DU MONTEIL

Vendredi 24, samedi 25 et dimanche 26 mai
FESTICLAP
Festival des arts de rue organisé par la MJC du Monteil, théâtre, cirque, musique, contes et grands jeux pour tous les âges.
Pour sa quatrième édition le FestiClap se déploiera autour de la MJC et ce sont 11 compagnies qui animeront le quartier durant les 3 jours de festivité.

MUSIQUE

LE FIL
20, Boulevard Thiers - 04 77 34 46 40

Vendredi 3 mai à 20 h 30
AKUA NARU + KUNTA
Akua Naru : Entre hip-hop et soul, flirtant un peu avec la trap et le jazz avant-gardiste, la musique d'Akua Naru dégage un lyrisme poétique, puissant et politique.

Mardi 7 mai à 18 h 30
NANAN !
Spectacle jazz dès 1 an. « Nanan » est un mot issu du vieux langage familier, il désigne une chose agréable, exquise. C'est aussi un concert interactif, proposant une approche du jazz douce et ludique.

Mercredi 15 mai à 20 h 30
OPEN TOUR
Le Fil ouvre la scène du club à de jeunes étudiant•es du Conservatoitre ou du Labo à Lyon pour présenter le résultat de leur formation. Un groupe accompagné par Le Fil est également invité.

Mercredi 22 mai à 20 h 30
NOS TALENTS SUR SCÈNE
Après des auditions dans des salles du territoires retrouvez le groupes locaux sélectionnés par des professionnel•les. Ils joueront en live avec, à la clé, un accompagnement artistique personnalisé.

Mardi 28 mai à 18 h 30
LES PETITES OREILLES
Un ciné-concert créé par le fil et des enfants et une belle manière de découvrir la musique à l'image en live, avec une succession de dessins animés et de courts-métrages.

FESTIVAL PAROLES ET MUSIQUES
www.festivalpm.com

L'USINE

Mardi 28 mai à 18 h 30
TACHKA + CLIO
Tachka est une artiste à la fois proche et singulière. Entourée sur scène de ses synthétiseurs et de ses deux acolytes à la contrebasse et à la clarinette, elle y dévoile toute la richesse d'un monde hybride, organique et synthétique.
Clio : Faussement légère, bénéficiant de l'immédiateté de la pop britannique cultivée par des Jane Birkin, Etienne Daho et autres Françoise Hardy, sa pop se déploie pleinement dans son quatrième album, Carambolages.

Mercredi 29 mai à 18 h 30
NOOR + SOLANN
Noor : Un univers intimiste, une voix qui intrigue, Noor dissèque l'amour sur des productions aux sonorités pop et electro.
Solann : Obsédante, Solann célèbre ainsi les noces de l'écriture majuscule et de la néo folk éthérée. En grandes pompes.

LA COMÈTE

Mardi 28 mai à 20 h 30
ALIOCHA SCHNEIDER + CLARA YSÉ
Aliocha Schneider : Des chansons aux accents de pop anglo-saxonne, sur l'amour, la relation à distance et les désirs. Un album chaud, écrit et composé à Athènes pendant le tournage de la série «Salade Grecque ».
Clara Ysé : Chanson française, polyphonies épiques, fusion, la chanteuse avance, en équilibre, entre des mondes, au bord des mots, et les unit dans un spectacle puissant, envoûtant et généreux.

Mercredi 29 mai à 20 h 30
LEÏLA HUISSOUD + NOÉ PRESZOW
Leïla Huissoud : Son troisième album, elle le chante d'abord sur scène, dévoilant les brouillons écrits pendant et après le confinement, le retour au monde et la chute qui l'accompagne, quand la vie a repris.
Noé Preszow : le bruxellois Noé Preszow revient avec des nouvelles chansons, aussi fougueuses que sensibles.

OPÉRA SAINT-ETIENNE
Jardins des Plantes - 04 77 47 83 40

GRAND THÉÂTRE MASSENET

Vendredi 3 mai à 20 h - Dimanche 5 mai à 15 h
LE TRIBUT DE ZAMORA
De Charles Gounod - Direction musicale Hervé Niquet
Mise en scène Gilles Rico - Opéra en quatre actes.
Ce sera la découverte de l'année pour le publics téphanois. L'Opéra de Saint-Étienne coproduit et ressuscite à la scène, avec le Palazzetto Bru Zane, Le Tribut de Zamora de Gounod. Il s'agit de l'ultime œuvre lyrique du compositeur. Elle fut bien accueillie lors de la première représentation en 1881 à l'Opéra Garnier, avec la célèbre soprano Gabrielle Krauss. L'action se situe dans l'Espagne du IXème siècle, dominée par les Maures, dans le califat de Cordoue. Le représentant du calife, Ben-Saïd, empêche le mariage du soldat Manoël avec la belle Xaïma, dont il tombe amoureux.

Mardi 14 mai à 20 h
SCHÉHÉRAZADE ET LE PHÉNIX
De Camille Saint-Saëns, Benoît Menut, Nikolaï Rimski-Korsakov - Direction musicale Nicolas André
La célèbre violoncelliste Emmanuelle Bertrand, stéphanoise, est à l'honneur dans cette soirée musicale sur-mesure, construite à la hauteur de son talent. Elle démarre avec le Concerto pour violoncelle de Camille Saint-Saëns.
La soirée se poursuit avec Phénix, œuvre co-commandée par l'Opéra de Saint-Étienne et l'Orchestre national des Pays de la Loire au compositeur contemporain Benoît Menut, qui avait créé dans notre maison son premier opéra, Fando et Lis, en 2018. Benoît Menut a composé le concerto pour Emmanuelle Bertrand, avec laquelle il travaille depuis plusieurs années, comme contrepoint au premier concerto de Camille Saint-Saëns. C'est une œuvre dont la musique et la structure mêmes sont inspirées du poème Phénix, de Paul Éluard.

THÉÂTRE DE POCHE DES BRANKIGNOLS
36 rue Badouillère - 06 15 59 96 85

Samedi 4 mai à 20 h et dimanche 5 mai à 15 h
MARC RAYMOND
Les grands succès de l'Opérette et de la Belle Epoque lorsque tout Saint-Etienne chantait en chœur !

Jeudi 16 mai à 20 h
SÉNEÇON CHANTE PAOLO CONTE
Les plus belles chansons du crooner italien. Le spectacle navigue entre anecdotes, traductions et compréhensions de la poésie musicale de Paolo Conte.

Jeudi 23 mai à 20 h
JAZZ FOREZ'VER
Jazz, Bossa, Swing, Blues...

Samedi 25 mai à 20 h
TROTWOOD
Musique irlandaise.

LE SOLAR
7, avenue Emile Loubet - Rens : 07 49 41 91 08

Jeudi 2 mai à 20 h 30
NOPAL + AH HUM QUINTET
Nopal : un mélange d'arrangements originaux et de compositions personnelles, le duo, constitué de Julie Fallù au chant et de Julien Sarazin à la basse électrique et à la contrebasse, propose un répertoire intimiste qui se situe à la frontière du jazz et de la chanson française avec des accents de musique latine.
Ah Hum Quintet : cette formation permet une écriture polyphonique chère à l'initiateur du projet, explorant les nombreuses pistes d'un jazz narratif ouvert à tous les vents.

Lundi 6, 13, 20 et 27 mai à 20 h
JAM SESSION
Tous les lundis, au Solar, c'est jam session !

Mercredi 15 mai à 19 h
LA FABRIQUE MUSICALE : SOIRÉE MUSIQUES ACTUELLES
Les groupes CosmoRiffs, Bô Scène et Comet Vibes de La Fabrique Musicale prennent d'assaut la scène du Solar pour une soirée conviviale. Des riffs de guitares et des rythmes entraînants pour vous transporter dans un voyage musical captivant. Que vous soyez amateur de rock, de pop, ou de funk, cette soirée est pour vous. Préparez-vous à danser et chanter !

Jeudi 23 mai à 19 h
LA FABRIQUE MUSICALE : LE COMBO VOCAL INVITE VEAUCHE ET UNIEUX
L'atelier vocal de la Fabrique Musicale invite deux groupes des écoles de musique d'Unieux et de Veauche pour une soirée explosive mêlant les rythmes et les styles.

ORBITAL TAPROOM
18 Rue Paul et Pierre Guichard - 04 82 77 18 70

Jeudi 2 mai à 19 h
SOIRÉE KARAOKÉ
Prenez votre plus belle voix et venez !

Vendredi 3 mai à 21 h
GET AWAY
Soirée électro.

Vendredi 10 mai à 18 h
MC PAMPILLE
Rappeur certifié disque de charbon, chroniqueur foot aux millions de vues, MC Pampille est désormais LA figure du star-système local !

LA FABULEUSE CANTINE
Bâtiment les Forces Motrices
1, rue Claudius Ravachol - 06 50 69 68 79

Vendredi 3 mai à 19 h
COIFFEURS POUR DAMES
Reprises de Gainsbourg, Higelin, Bashung et consorts.

Vendredi 10 mai à 19 h
INVISIBLE FIRES
Folk Anglais, Rock & Jazz.

Samedi 11 mai à 19 h
LE RETOUR DE NOTRE FABULEUX KARAOKÉ
Venez exercer vos talents !

Mercredi 15 mai à 19 h
JAM SESSION SWING
Swing.

Jeudi 16 mai à 19 h
DUO DE CONTREBASSE

Vendredi 17 mai à 19 h
RETRIEVER
Pop, Groove & Jazz.

Jeudi 23 mai à 19 h
PLANÈTE BOLINGO
Ska & Pop.

Vendredi 24 mai à 19 h
SOIRÉE BAL FOLK
Après-midi dès 14h : Animation avec le Poisson mécanique et Quizz spécial 48h de l'agriculture.

Samedi 25 mai à 19 h
ALABEL
Tout type de musiques.

NINKASI SAINT-ETIENNE
Sam Center - 11, rue Barroin - 04 77 89 00 67

Vendredi 3 mai à 19 h
WELCOME TO THE JUNGLE : AZOUB, HELLO, ALEX
Venez vivre l'ambiance Jungle au Ninkasi Saint-Etienne ! Euphoria Music vous propose une soirée iconique avec les sets Afro House et Deep House des DJ Azoub, Hello & Alex. Plongez dans un univers sonore afro-mélodique et ne manquez pas cette expérience unique.

Dimanche 5, 12, 19 et 26 mai à 16 h
COURS DE SALSA
Salsa, bachata ou encore Kizomba, venez apprendre à danser seul, en couple ou entre amis !

Lundi 6, 13, 20, 27 mai à 20 h 30
BLIND TEST
3 manches, 3 thèmes. Le but ? Trouver l'artiste et le nom de la musique joué par notre DJ. Des lots sont à gagner, c'est le RDV du lundi soir !

Jeudi 16 mai à 19 h 30
LE MIXO BINGO
Construit à la façon des "disco-bingos" anglais (ces soirées où l'on joue au loto tout en se trémoussant sur la piste de danse), le Disco Bingo du Ninkasi, c'est une soirée riche en rigolade. Préparez-vous à gratter vos grilles de loto et trembler au rythme des pépites envoyées par la playlist estivale ultra-fraîche, ultra-groovy... Et bien sûr gagner des tonnes de lots !

Jeudi 23 mai à 21 h
POWER OF EQUALITY · RED HOT CHILI PEPPERS TRIBUTE
Power of Equality, est un quartet stéphanois qui reprend une partie du répertoire des Red Hot Chili Peppers de la fin des années 80 à aujourd'hui. Si vous avez envie de vous enflammer sur la puissance d'un groove énergique et de sentir souffler l'air de Californie ce tribute est fait pour vous. Rock power !

SALLE ROGER PLANCHON
54, Boulevard Waldeck Rousseau - St-Chamond
Rens : 06 32 19 53 01

Samedi 11 mai à 18 h
CONCERT DE CHANTS SACRÉS
Avec l'Ensemble Adwaq (chants Arabo-Andalous) et la Chorale Maranatha (Chants Chrétiens).
Dans le cadre de la 5ème édition des Rencontres Spirituelles.

CHAPELLE NOTRE-DAME DE L'HERMITAGE
3 Chemin de l'Hermitage - Saint-Chamond
Rens : 06 88 44 16 69

Samedi 4 mai à 16 h 30
RÉCITAL D'ORGUE
Concert donné par l'organiste Benjamin Righetti , qui a reçu des prix prestigieux ; œuvres de Bach, Buxtehude Haendel, de Grigny etc.
Réservation au 06 88 44 16 69 et billets en vente à La Chaumière Fleurie rue de la République St Chamond.

L'IMPRIMERIE
22 Rue Claude Drivon - Rive de Gier - 07 73 83 52 66

Vendredi 3 mai à 20 h 30
THÉZÉA
Le duo Thézéa de Chatillon-en-Diois vous invite à vous laisser emporter par ses mélodies folks pour une soirée endiablée au rythme d'une flûte traversière et d'un accordéon, le tout accompagné de chant.

Samedi 4 mai à 20 h 30
SOMNAMBULE
Duo basse/batterie, Somnambule développe des compositions à la frontière de différentes influences musicales : la rencontre de la chanson française avec le rock progressif américain.

SAISON CULTURELLE DE LA GRAND'CROIX
La Grand'Croix - www.lagrandcroix.fr

SALLE L'ETOILE - LA GRAND'CROIX

Vendredi 24 mai à 20 h 30
SALUT L'ORAGE + THE TOAD ELEVATING MOMENT + SEARCH
Trois groupes Rock 100% Loire : un plateau qui fait la part belle à l'effervescente scène musicale du territoire et un combo électrisant de groupes locaux, aux marqueurs bien identifiés.

FESTIVAL JAZZ AU VILLAGE
Rens : www.jazzausommet.com

BISTRO DE L'AUBERGE - MACLAS

Mercredi 29 mai à 19 h 30
MONOLOCO SYSTEM
Monoloco System invite à un voyage musical transatlantique latino-americain. Percussions qui démangent les pieds et les mains, mouvements impromptus des hanches.

L'EPALLLE THÉÂTRE
La Ricamarie - Rens : 04 77 21 93 63

Jeudi 2 mai à 20 h
ON (R)IRA TOUS AUX PARODIES
L'art du pastiche, qui consiste à transformer les paroles d'une chanson connue connait une recrudescence en France. Et comme c'est, de longue date, une spécialité de l'Épallle-théâtre voici une soirée tout entière qui lui est dédié, avec de nombreux invités...

Vendredi 17 mai à 20 h
BOBY SE POINTE
Entre jeux de mots et jeux de maux, tout en « se distraisant... treize ans et demi au maximum ».

Jeudi 23 mai à 20 h
LES MOTS DITS EN SOL MINEUR
Spectacle accompagnant le livre éponyme. Tous les textes et chansons qui traitent de l'histoire minière régionale et familiale de Jeanluc Épallle.

Vendredi 24 maj à 20 h
CABARET DÉGUSTATION VINS ET METS
Que du bon !

PÔLE CULTUREL
2 rue de Fraisses - Firminy

Vendredi 17 mai à 18 h
CHŒUR ONDAINE
Mini concert.

LE FLAUBERT
22 Place du Marché - Firminy

Vendredi 17 mai à 19 h 30
CHŒUR ONDAINE
Mini concert.

MÉDIATHÈQUE LOUIS ARAGON
5 Boulevard Fayol - Firminy

Samedi 18 mai à 11 h
CHŒUR ONDAINE
Mini concert.

CHÂTEAU DES BRUNEAUX
3 rue de Chanzy - Firminy

Samedi 18 mai à 20 h
CONCERT D'ANTAN
Direction : G. Dumas - Piano : P. Macaudière

FESTIVAL ROULOTTE TANGO
Firminy - https://www.roulottetango.com

THÉÂTRE

Jeudi 9 mai à 19 h
LOS ARCHANADOS
Artistes en résidence.

Jeudi 9 mai à 22 h
TABLAO DE TANGO
Le Tablao de Tango - un simple harmonica, une guitare et une voix, portés par les virtuoses venus spécialement d'Argentine.

Vendredi 10 mai à 19 h
PABLO MURGIER QUARTET
Le Pablo Murgier Quartet, créé en 2017 à Buenos Aires et désormais basé à Paris, est un groupe de jazz fusionnant avec le tango contemporain. Avec son répertoire de compositions originales, l'ensemble nous convie à un voyage musical sans frontières à travers un univers sonore intime.

Vendredi 10 mai à 22 h
TIPICA ROULOTTE TANGO
La Tipica Roulotte Tango se décline plusieurs formations allant du quartette au septette. Son répertoire entièrement instrumental est Elle a effectué plus de 300 concerts, milongas ou spectacles !!!

Samedi 11 mai à 22 h
LOS HERMANOS POUYÉ
Los Hermanos Pouyé vous invitent à une plongée au cœur de la musique argentine, explorant un répertoire qui mêle compositions originales et classiques emblématiques du genre.

SOUS CHAPITEAU

Jeudi 9 mai à 20 h 30
LOS SUPLENTES
Réputés dans le domaine de la musique argentine, le duo Faryna-Satorre fait son apparition en 2017 avec une proposition milonguera, caractérisée par ses propres arrangements, cherchant à adapter au format duo les sons et articulations caractéristiques des orchestres des années 40 et 50.

Jeudi 9 mai à 23 h 30
CIMICHANGO
ChimiChango propose répertoire varié tant dans les esthétiques que dans les instrumentations. Tangos, milongas, vals, mais aussi folklore, compositions personnelles ou encore reprises de chansons française ou argentines dans des esthétique latines sont interprétées tantôt en quinette, quartette, tantôt en solo, duo etc...

Vendredi 10 mai à 20 h 30
DUO MILAGROS ET NOELIA
La pianiste Noelia Sinkunas et la bandonéoniste Milagros Caliva présentent un répertoire instrumental composé de leurs propres créations, de versions de tangos et de classiques de la musique littorale, ainsi que des moments de création en temps réel.

Vendredi 10 et samedi 11 mai à 23 h 30
LOS ARCHANADOS
Artistes en résidence.

Samedi 11 mai à 19 h
RUDI FLORES - ROMAIN LECUYER
Séduits par l'immense richesse musicale de l'Amérique du Sud, Rudi Flores et Romain Lecuyer nous font partager leur passion pour l'art musical de cette région du monde à travers le son profond et intime mais aussi festif et vivant de la guitare et de la contrebasse.

Samedi 11 mai à 20 h 30
LOS MILONGUITAS TIPICA SEPTETTE
Influencé par les grandes orchestres de l'âge d'or du tango (Di Sarli, D'Arienzo, Caló), "Los Milonguitas" propose pour le Roulotte tango Festival leurs propres compositions, prenant toujours en compte les besoins des milongueros, les véritables protagonistes de la piste de danse.

L'OPSIS
Roche la Molière - 04 77 90 77 00

Samedi 25 mai à 20 h
GRÉGOIRE
Curieux et créateur, Grégoire a exploré de nouveaux horizons musicaux variés, en réalisant notamment un album de poèmes pour les écoles françaises, un projet anglais couronné par le prix « Abbey Road Studios » ou en composant la musique de la comédie musicale « Bernadette de Lourdes » désormais en route pour Broadway...

THÉÂTRE DU PARC
Andrézieux-Bouthéon - 04 77 36 26 00

Vendredi 17 mai à 20 h
THE PARTY
Par Big Ukulélé Syndicate
Big ukulélé Syndicate : le groupe qui met l'ambiance pour une soirée vivante, festive et déjantée.

SAISON CULTURELLE DE VEAUCHE
Veauche - Rens : 04 77 02 07 94

L'ESCALE

Vendredi 3 et samedi 4 mai à 20 h
Dimanche 5 mai à 14 h 30
MILLE COUPS DE CHŒUR
Pour cette nouvelle saison, la chorale Mille Coups de Chœur vous emmènera dans un monde féerique, ou presque…

BAL MONTÉ
31, rue Martouret - Chazelles/Lyon - 04 77 28 66 09

Vendredi 17 mai à 20 h 30
PAMELA BADJOGO
La chanteuse gabonaise à la voix soul bantue est de retour avec «Kaba», son deuxième album enregistré entre Accra, Berlin et Paris. Après avoir appris et évolué aux cotés de Salif Keita, Oumou Sangaré ou Cheick Tidiane Seck… elle y affirme aujourd'hui son identité musicale : un cocktail bouillonnant mêlant afro-pop.

THÉÂTRE DES PÉNITENTS
Place des Pénitents - Montbrison - 04 77 96 39 16

JAZZ(E) - EGLISE SAINT-PIERRE - MONTBRISON

Jeudi 16 mai à 20 h 30
NESRINE
Chanteuse, violoncelliste et compositrice, Nesrine est une artiste universelle, le miroir d'une génération sans frontière. Ses délicates chansons en arabe, en français et en anglais font entendre son éblouissante personnalité. Un monde de musique, sans frontières, entièrement contenu dans sa voix puissante et son violoncelle.

Jeudi 23 mai à 20 h 30
MIASIN !
Miasin ! explore les identités culturelles en Turquie et en Arménie. Au croisement d'un saz turc, d'un duduk arménien, d'un violon électrique ou d'un synthétiseur analogique, cet univers artistique éclectique mixe des saveurs traditionnelles en fusion, jazz, électro, pour une musique tour à tour festive, sensuelle et envoûtante.

AGAPES ET SPECTACLES
18, Bd de la Madeleine - Montbrison - 04 77 24 71 38

Vendredi 17 mai à 12 h 30
LA PARISIENNE
Après avoir tenté sa chance, sans grand succès, sur les plus grandes scènes américaines, Lily est de retour à Paris. Elle est cette fois ci bien décidé àconquérir Paname.

Vendredi 17 mai à 19 h 30
FABIEN ROSSI
Voyage en chansons.

PRINTEMPS MUSICAL EN PAYS ROANNAIS
https://www.printempsmusical.com - 06 66 58 65 67

LE SCARABÉE - RIORGES

Jeudi 23 mai à 20 h 30
CALI – 20 ANS D'AMOUR PARFAIT
20 ans, c'est 12 albums studio et des milliers de concerts. 20 ans d'amour pour un public, et pour des artistes que Cali a eu la chance de côtoyer, admirer, aimer. Certains sont une influence majeure pour le chanteur. « Je n'ai jamais été déçu par les artistes dont j'avais le poster dans ma chambre ». Aujourd'hui, c'est l'occasion pour Cali de revenir sur son premier album L'Amour Parfait, de le revisiter avec des amis lumineux croisés sur le chemin. Un nouvel album, une variation 20 ans plus tard.

Samedi 25 mai à 20 h
LES MUSIQUES DE FILMS D'HAYAO MIYAZAKI
Retrouvez au Scarabée un concert grandiose autour des plus célèbres musiques de films du Studio Ghibli, réalisés par Hayao Miyazaki (récompensé aux Oscars en 2002) et composées par Joe Hisaïshi.

LA PARENTHÈSE - RENAISON

Mardi 28 mai à 20 h 30
THE PERFECT MATCH – LUCIENNE RENAUDIN-VARY & FÉLICIEN BRUT
La trompettiste Lucienne Renaudin-Vary et l'accordéoniste Félicien Brut partagent la scène avec bonheur et cela se voit ! Ils racontent le parcours métissé de leurs instruments, de leurs jeunes carrières respectives : du bal musette à l'opéra, du jazz aux chefs d'œuvres du romantisme, il n'y a parfois qu'un pas… Un pas de danse bien sûr !

VOLERIE DU FOREZ
1540 rte de Ste Anne - Marcilly-le-Châtel

Dimanche 5 mai à 10 h 30
VOI(X)SINES
Un spectacle qui s'écoute et se voix ! Les Phonies Polies – chœur lyonnais plein d'entrain – présentent concert hors du commun en partenariat avec la volerie du Forez. Au programme, des airs de toutes les ères… et des oiseaux !

CHÂTEAU DU ROZIER
1 Rue d'Assier - Feurs - 04 77 28 66 09

Samedi 25 mai à 20 h 30
CAPTAIN STAMBOLOV
Profondément ancré dans l'héritage des musiques de l'Est, l'orchestre atypique expérimente sans relâche, mêle sonorités modernes et rythmes traditionnels, fusionne la chaleur des cuivres à celle des claviers électriques.

HALL BLUES CLUB
Rue de la Tour - Pélussin - Rens : 06 28 28 53 64

Vendredi 3 mai à 20 h 30
THE MIDNIGHT BLUES
Blues.

Mardi 7 mai à 20 h 30
ZAND' ZAR
Jazz.

Lundi 13 mai à 20 h 30
THE SCREAMING WHEELS
Blues.

Vendredi 17 mai à 20 h 30
M'TIZ
Blues.

Jeudi 23 mai à 20 h 30
EL JOSE SOLO
Blues.

MUSÉES-EXPOS

MUSÉE D'ART MODERNE ET CONTEMPORAIN
La Terrasse - 04 77 79 52 52
www.mamc-st-etienne.fr

MUSÉE FERMÉ JUSQU'À L'AUTOMNE 2024

PUITS COURIOT - PARC MUSÉE DE LA MINE
3, bd Franchet-d'Esperey - 04 77 43 83 23
www.musee-mine.saint-etienne.fr

EXPOSTION TEMPORAIRE

MINI-MINE
Mini-Mine, la nouvelle exposition temporaire de Couriot-Musée de la Mine invite à découvrir des modèles issus uniquement de ses collections. Présentant le modèle comme outil pédagogique, le modèle publicitaire et le modèle onirique, ce parcours est articulé autour de ces trois thématiques qui s'appuient sur leurs usages et permettent ainsi d'en façonner une définition. La réduction d'un objet n'est qu'une approche, on parle alors de modèle réduit. Le mot maquette n'englobe pas la coupe d'objet qui est aussi un modèle… L'exposition permet d'explorer plusieurs propositions de définitions dans une approche démonstrative. Jusqu'au 24 novembre.

MUSÉE D'ART ET D'INDUSTRIE
2, Place Louis Comte - 04 77 49 73 00
www.musee-art-industrie.saint-etienne.fr

LA MÉCANIQUE DE L'ART !
La Ville de Saint-Étienne vous invite à découvrir la nouvelle exposition permanente du musée d'Art et d'Industrie : La mécanique de l'art ! Cette nouvelle exposition aborde les collections sous un angle nouveau, celui des modèles esthétiques qu'elles furent pour industriels et ouvriers.

EXPOSITION TEMPORAIRE

D'OLYMPIE À SAINT-ÉTIENNE, SPORTS EN JEU
L'exposition D'Olympie à Saint-Étienne, sports en jeu propose un cheminement singulier à la découverte du patrimoine sportif. Celui-ci prend racine dans les Jeux Olympiques de l'Antiquité, puis ceux rénovés par Pierre de Coubertin, dès 1896 à Athènes et qui participeront au cours du 20e siècle au développement et à la démocratisation des sports modernes et athlétiques. Saint-Étienne n'a pas été à l'écart de ce phénomène social et culturel qu'est le sport, entre divertissement mondain, entraînement militaire et patriotique, puis disciplines sportives et athlétiques réglementées. La pratique du sport s'inscrit dans une histoire que l'exposition décrypte à partir de l'exemple stéphanois : D'Olympie à Saint-Étienne, sports en jeu. Jusqu'au 24 novembre.

MUSÉE DES VERTS
14 Rue Paul et Pierre Guichard
04 77 92 31 80 - www.museedesverts.fr

Amoureux des Verts ou amateurs du ballon rond, le Musée des Verts de l'ASSE vous invite à voyager dans la légende : avec près de 1000 objets exposés, mais aussi des témoignages et reportages, vous plongez au coeur de l'histoire des Verts et de l'ASSE, ce club légendaire. Epopée des verts en 1976, poteaux carrés, finale de Glasgow, voiture de Curkovic, photos de l'ASSE, maillots de l'ASSE… L'émotion est totale au Musée des Verts.

PLANÉTARIUM DE SAINT-ÉTIENNE
Espace Fauriel - 04 77 33 43 01
https://planetarium.saint-etienne.fr

Laissez-vous porter par l'Univers ! Venez au Planétarium pour aller à la rencontre des objets merveilleux du cosmos, découvrir l'histoire des hommes, de l'espace. Partagez encore plus d'émotion dans la première salle en France vous proposant des films 3D (relief) ou 2D sur la totalité de son écran en demi-sphère. Des contes, des documentaires, des fictions, des présentations du ciel et de ses mystères sont au programme, du mardi au dimanche, pour tous les curieux de 5 ans et plus ! En une heure, le Planétarium de Saint-Étienne propose un film suivi d'une visite du ciel étoilé avec un animateur.

SITE LE CORBUSIER
Firminy – 04 77 61 08 72 - www.sitelecorbusier.com

EXPOSITION TEMPORAIRE

LA RUE DES TRANSITIONS, TISSONS LA VILLE DE DEMAIN
L'exposition explore un futur plus ou moins lointain où les ressources fossiles sont épuisées. Avec ce changement de paradigme, notre quotidien se retrouve alors largement impacté et de nouvelles voies émergent. De la ville moderne à la ville en transition, les enjeux évoluent et par cette projection futuriste, le visiteur est plongé dans six scénarii de redirection écologique, interrogeant pêle-mêle nos lieux urbains de sociabilité, nos modes de déplacement, notre alimentation, aussi bien que le bruit de la ville… La mise en action étant nécessaire, le public sera invité à devenir lui-même acteur du changement. Grace à des installations interactives, le visiteur tisse, sème, dessine et recompose cette ville en transition… Jusqu'au 12 janvier.

LA CHAPELLERIE ATELIER-MUSÉE DU CHAPEAU
31, rue Martouret - Chazelles/Lyon - 04 77 94 23 29

EXPOSITION TEMPORAIRE

PIERRE CARDIN & PACO RABANNE, COUTURIERS DE L'AUDACE
Dans les années 60, Pierre Cardin et Paco Rabanne inventent la mode du futur, chacun à leur manière : costumes dignes de la science-fiction, robes «importables» en métal… Une révolution qui n'oublie pas le chapeau, bien au contraire ! Du casque d'amazone à la casquette d'astronaute, l'Atelier-Musée vous propose un voyage de 30 ans pour découvrir les chapeaux de ces couturiers audacieux. Du 5 mai au 3 novembre.

CHÂTEAU D'AUREC-SUR-LOIRE
37 Pl. de l'Église, 43110 Aurec/Loire - 04 15 98 02 68
https://chateaudaurec.fr/

EXPOSITION PERMANANTE

LA VIE DE CHÂTEAU
Poussez le portail du Château d'Aurec sur Loire et pénétrez au cœur d'une demeure millénaire!! Un spectacle numérique itinérant vous permettra de revivre l'histoire de cet édifice. Vous suivrez les illustres habitants du château en plongeant dans une mise en scène innovante. Ecrans géants, salle immersive, portraits animés, tout est imaginé pour vous permettre d'effectuer un parcours à la fois éducatif et ludique. Entre amis, en famille, venez découvrir cette expérience unique dans ce Château au cœur des Gorges de la Loire, à deux pas de Saint-Etienne !

MUSÉE DES CIVILISATIONS DANIEL POUGET
Place Madeleine Rousseau
Saint-Just Saint-Rambert - 04 77 52 03 11

EXPOSITION TEMPORAIRE

INDONÉSIE RÉVÉLÉE
Textiles, bijoux, éléments d'architecture et statuaire ramenés par Daniel Pouget des îles de Bornéo, Sumatra, Sulawesi, Bali et Java nous dévoilent l'extraordinaire richesse des traditions et cultures des îles d'Indonésie. Jusqu'au 22 septembre 2024.

MUSÉE D'ALLARD
13, Bd de la Préfecture - Montbrison - 04 77 96 39 15

EXPOSITION TEMPORAIRE

POUPÉE N'EST PAS JOUER
Un titre insolite pour un constat étonnant : toutes les poupées n'ont pas pour finalité le jeu et l'amusement ! La poupée est bien autre chose qu'une simple préoccupation pour petites filles. C'est avant tout une figure humaine, déclinée sous des formes multiples dans bien des pays et des époques. Dans toute sa diversité, la poupée sert autant à l'étude, la croyance, la collection, la création ou encore la mode. Marqueur d'un temps et de ses mœurs, c'est un formidable et complexe angle de découvertes pour bien d'autres sujets. Poupées folkloriques à vocation touristique, poupées au service du soin et du bien-être depuis la poupée tracas au Guatémala jusqu'au poupée Reborn, poupées de créatrice et de collectionneuse… sont d'autres manières d'utiliser l'objet, c'est ce que l'exposition 2024 "poupée n'est pas jouer" s'attachera à montrer. Jusqu'au 5 janvier.

CITÉ DU DESIGN
3, rue Javelin Pagnon - 04 77 49 74 70
www.citedudesign.com

EXPOSITIONS TEMPORAIRES

CANCERS
Conçue par la Cité des sciences et de l'industrie de Paris, cette exposition est présentée par la Ville de Saint-Étienne dans le cadre de son Plan Cancer. L'exposition Cancers a choisi de mettre au cœur de son propos le patient, mais aussi le personnel soignant et les accompagnants, offrant de nombreux témoignages sur la vie pendant et après le cancer. En permettant aux visiteurs de mieux comprendre la maladie et ses traitements, et en leur proposant un état des lieux des connaissances scientifiques actuelles, elle a pour ambition de contribuer à mieux faire connaître cette maladie, encore taboue par bien des aspects, et à valoriser les évolutions prometteuses de la recherche. Jusqu'au 13 juillet.

REELS
Exposition des diplômé·e·s 2023 de l'Esadse. Reels ou Réels ? Bien entendu les deux. « Reel », qui signifie bobine en anglais, est un terme courant sur les réseaux sociaux, en particulier sur Instagram. Les Reels sont des petits films, la plupart du temps scénarisés qui reflètent une sorte de réalité mais ne sont pas la réalité. En prenant pour titre le mot Reels, cette exposition pose ainsi la question de la réalité et de sa perception dont il est question. Qu'est-ce qui fait Reels, réels ? Tous les travaux des artistes plasticiens et designers diplômés en 2023 de l'Esadse sont exposés, sans sélection ni hiérarchie, dans un foisonnement créatif et poétique en prise avec les enjeux du monde contemporain. Ils viennent se mélanger dans un espace circulaire rayonnant tel une bobine, opérant des recadrages sur un nouveau récit, offrant une photographie d'une rencontre à un instant T. L'exposition des diplômés est d'une certaine manière le point ultime de la vie étudiante. Ce n'est pas encore le réel, mais la crête d'une vague qui les y emmène. Jusqu'au 23 juin.

ÊTRE LÀ
Exposition de Guillaume Bloget.
Lancé en septembre dernier par la Cité du design, le cycle Présent >< Futur dresse un panorama d'une nouvelle génération de designers à travers des expositions monographiques et une collection éditoriale. Après l'univers coloré et digital de Laureline Galliot, c'est le travail du designer Guillaume Bloget qui est mis en lumière. Être là est sa première exposition personnelle. Jusqu'au 23 juin.

ROUGE C'EST ROUGE
Exposition des projets des étudiant·e·s de l'Esadse au Centre d'Art contemporain de Châteauvert. Jusqu'au 16 juin.

BOULIQUER
Exposition de Laura Fantin et Claire Houssiaux.
Étudiantes en troisième année à l'École supérieure d'art et design de Saint-Étienne, Laura Fantin et Claire Houssiaux ont imaginé ce projet à partir de leurs perceptions de la ville de Saint-Étienne. « Bouliquer » en gaga stéphanois, désigne le mouvement, ce qui bouge sans cesse. Les deux étudiantes envisagent la ville de Saint-Étienne comme un lieu de passage, une ville construite au fil des ans par les personnes qui la traversent, suivant un axe principal. Cette exposition prend la forme d'un jeu de construction : venez découvrir la ville de Bouliquer et jouer en famille ! Jusqu'au 2 juin.

LA SOUCOUPE
158 cours Fauriel - 04 77 42 02 78

MAGNÉTIQUE
Le pouvoir de l'attraction. Magnets sur le frigo, plaque chauffante à induction, éolienne, IRM, moteur de vélo électrique, ordinateur… Le magnétisme est vraiment partout dans notre quotidien ! Mais le connaissez-vous vraiment ? Avec Magnétique, vous serez au cœur d'une cinquantaine d'expériences, réparties en quatre grandes thématiques, avec lesquelles vous partirez à la découverte des origines, du fonctionnement et des applications du magnétisme. Petit·es et grand·es curieux·euses, vous serez surpris·es de l'importance qu'à ce phénomène sur vos vies ! Jusqu'au 13 juillet.

LA SERRE
15 rue Henri Gonnard - 04 77 48 76 30

FLOTTER EN TOUCHE
Exposition de Victor Cadoret. Né en 1996 à Aurillac, vit et travaille à Saint-Étienne. Pour sa première exposition personnelle, l'artiste propose de découvrir une quinzaine de peintures aux formats variés, produites au cours des trois derniers mois précédant son exposition. Témoins d'une nouvelle étape dans sa recherche picturale abstraite, ces tableaux subtilement colorés et texturés nous invitent à observer des jeux d'apparitions et d'illusions, nés d'un regard attentif aux détails et à la beauté du réel qui nous entoure. Jusqu'au 11 mai.

VÉGÉTALITÉ
Exposition de Clémence Mauger. Le fruit d'une contemplation de la nature en milieu urbain. Elle peint avant tout la lumière qui régit l'apparition et la disparition des formes et explore la tension entre la réalité et l'abstraction. Ses peintures sont organisées à la manière de cellules vivantes, entre dynamique interne et réaction à l'environnement. Leur apparente fragilité tient à l'ambiguïté des motifs et au caractère ténu des matières. Du 24 mai au 29 juin. Vernissage jeudi 23 mai à 18 h.

L'ASSAUT DE LA MENUISERIE
11, rue Bourgneuf - Saint-Etienne - www.lassaut.fr

FLORENCE REYMOND
"Le turfu me fout la neuneu".
Ses œuvres révèlent un lien particulier avec l'enfance, utilisant le doute, les angoisses et le caractère primitif des émotions pour s'exprimer avec puissance en dehors du cadre conventionnel du "bien peindre". Florence Reymond joue avec le monde et crée des scènes colorées, hybrides et ambivalentes, entre l'innocence de l'enfance et la brutalité du monde réel. Jusqu'au 4 mai.

PASQUI GALERIE
9, rue des Creuses - 06 17 87 84 47

SÉBASTIEN ALLART
Sébastien Allart est un peintre et dessinateur basé à Aix en Provence. À travers ses pièces figuratives, il s'attache à transmettre des émotions, des regards et des postures. Créant principalement en noir et blanc, Sébastien Allart décrit son travail en ligne comme étant de nature instinctive. Il utilise le plus souvent l'acrylique, le feutre et les marqueurs sur toile ou lin. Jusqu'au 18 mai.

SALLE DES CIMAISES
15ter, rue Henri Gonnard

LES MARQUES DU TEMPS
Les membres du Photo-Club de Saint-Étienne proposent leur nouvel expo photo. Un travail de plusieurs mois autour d'un thème. En plus de l'exposition, vous pourrez participer à un atelier d'initiation à la photo-studio, découvrir le cyanotype, ou encore participer à un marathon-photo et une balade dans Saint-Étienne. Du 18 au 20 mai. Ouverture tous les jours à 10 h. Vernissage, le samedi 18 mai à 19 h.

CHOK THÉÂTRE
24 Rue Bernard Palissy - 04 77 25 39 32

PARCELLES
La série Parcelles de Gillian Ferreira crée une poésie de la matière par la combinaison de différents techniques d'impression, de la peinture et du collage.
Ses parcelles sont des paysages, morcelés et recomposés, qui nous donne à voir une représentation originale de nos paysages contemporains. Jusqu'au 30 juin.

MINES D'ART
14 rue Ste Catherine - 04 77 33 00 04 - 06 89 29 68 90

PAINTOGRAPHIES
Photographies transformées numériquement de Jean-Louis Goudin. Jusqu'au 11 mai.
Vernissage le samedi 4 mai à partir de 17 h.
Présences du photographe : 4 mai et 11 mai de 14 h 30 à 18 h. Ouvertures de la galerie : mardi 16 h à 18 h, mercredi de 15 h à 17 h et vendredi de 15 h à 19 h.
Contact : Jean-Louis Goudin : 06 24 31 10 02.

D'ICI ET D'AILLEURS ... »
Peintures de René Layes. Du 13 mai au 1er juin.
Vernissage le samedi 25 mai à partir de 17 h.
Présences du peintre : 25 mai et 1er juin de 14 h 30 à 18 h. Ouvertures de la galerie: mardi 16 h à 18 h, mercredi de 1 5h à 17 h, vendredi de 15 h à 19 h, samedi 18 mai de 15 h à 18 h.
Contact : René Layes : 06 13 68 11 26.

GALERIE «UNE IMAGE...»
14 rue Honoré de Balzac - 04 77 41 39 70
http://www.uneimage.sitew.fr/

VISIONS FUGITIVES
Gabrielle Bonnet exprime un souffle rythmique par une peinture gestuelle souvent inspirée par la musique qui cherche à transcender une vision du moment. Le jaillissement des couleurs sur la toile s'impose avec la rapidité d'un flash et offre au public une trace émotionnelle et fugitive. Vernissage le jeudi 16 mai à partir de 18 h. Exposition du jeudi 16 mai au samedi 1er juin. Ouvert les jeudi, vendredi et samedi de 15h à 19h + sur rendez-vous au 06 24 20 62 84.

GALERIE RÊVES D'AILLEURS
29 rue Paul Bert - 06 79 68 57 39

THIERRY BOIS-SIMON
L'artiste sera présent dès 15 h. Jusqu'au 4 mai.

ESPACE LIBRE POUR NOS CINQ ARTISTES PERMANENT·E·S
Du mardi 7 au mardi 28 mai. Du mardi au samedi de 14 h à 18 h. Vernissage samedi 18 mai de 17 h à 21 h.

HUMANA FATA
Une exposition de Christine Subira et Gérard Tivert-Gillemann. Du mercredi 29 mai au mardi 18 juin. Du mardi au samedi de 14 h à 18 h. Vernissage samedi 1er juin de 17 h à 21 h.

GALERIE SURFACE
37 rue Michelet - Saint-Étienne

SIFFLET - LEELOU GUÉVEL-BALBUSQUIER
Exposition de la designer : Leelou Guével-Balbusquier - Phloème studio. La nouvelle exposition à la galerie Surface présentera la designer Leelou Guével-Balbusquier avec un projet inédit portant sur le cintrage du bois appliqué à une matière inattendue : la branche. Ce projet est un apprentissage d'une maîtrise : celle du cintrage du sauvage. Jusqu'au 30 mai.
Vitrine visible tous les jours de 8 h à 20 h.

ATELIER-MUSÉE LA MAISON DU PASSEMENTIER
20 rue Victor Hugo - St Jean-Bonnefonds
04 77 95 09 82

LES FORMES FUGITIVES, UN AUTRE REGARD SUR LE SPORT
Expsoition réalisée par le photographe stéphanois, Anthony Faye. Il a parcouru la commune de Saint-Jean-Bonnefonds et ses équipements pour aller à la rencontre de sportifs de tous âges. Avec son œil artistique et créatif, Anthony Faye propose « un autre regard sur le sport », loin de la photographie sportive traditionnelle. A découvrir jusqu'au 12 juillet
Du mardi au vendredi et le 1er et 3ème dimanche du mois.

GALERIE-MÉDIATHÈQUE DE LA RICAMARIE
Place Raspail - La Ricamarie -04 77 57 66 04

GOUTTE D'EAU - L'ART À L'ÈRE DE L'ANTHROPOCÈNE
Exposition d'art contemporain de Maurice Digonnet. Jusqu'au 4 mai.

CHÂTEAU DES BRUNEAUX
3 rue de Chanzy - Firminy

CENTENAIRE DE CHŒUR ONDAINE FIRMINY
Exposition du 18 mai au 4 juin. Exposition également au Pole Culturel et à la Médiathèque Louis Aragon.

GALERIE L'ECHAUGUETTE
2, place du Château - Rochetaillée - 06 71 69 77 13

YVETTE BUFFERNE
Expsoition jusqu'au 12 mai. Mercredi, samedi, dimanche et jeudi l'Ascension de 14 h 30 à 18 h.

MUSÉE DE FEURS
3 rue Victor de Laprade - Feurs - 04 77 26 24 48

SUPPORTS DE BRUME
Cette exposition de Sophie Dupré présente une cinquantaine d'œuvres peintes sur du papier de soie et du papier de riz. Jusqu'au 2 juin.

ÉVÉNEMENTS

LE FIL
20, Boulevard Thiers - 04 77 34 46 40

Mercredi 15 mai à 18 h
CYCLE ABLETON LIVE – INITIATION
Animé par Sacha Navarro Mendez. Découverte des fonctionnalités du logiciel pour le studio ou le live : enregistrement, post-prod, instruments, effet, contrôleurs etc...

LE SOLAR
7, avenue Emile Loubet - Rens : 07 49 41 91 08

Mercredi 22 mai à 17 h
SESSION DE MOULAGE DE PROTECTIONS AUDITIVES SUR MESURE
Le Solar organise une session de moulage de protections auditives sur mesure, dans le cadre du partenariat qui lie l'association AGI-SON qui travaille à la prévention des risques auditifs en milieu festif et Ear-care, une entreprise de conception de protections auditives.

CITÉ DU DESIGN
3, rue Javelin Pagnon - 04 77 49 74 70
www.citedudesign.com

AUDITORIUM DE L'ESADSE

Lundi 27 mai à 18 h 30
CONFÉRENCE DE DYLAN CARUSO
Conférence dans le cadre du programme hors les murs "Sept Merveilles du MAMC+". Cette conférence, la dernière d'un cycle de trois, donne les principales clés de lecture de la modernité tout en introduisant celles de l'art contemporain afin de se préparer à la réouverture du MAMC+ à l'automne 2024. À partir de La déesse de la mort de Jean-Baptiste Carpeaux nous reviendrons sur la libéralisation des arts plastiques et sur la mise en avant progressive de la personnalité de l'artiste.

LIBRAIRIE DE PARIS
6 Rue Michel Rondet - 04 77 49 21 21

Samedi 4 mai à 19 h 15
STAR WARS DAY À LA LIBRAIRIE DE PARIS !
Plongez dans la saga galactique avec un programme qui vous fera basculer du côté obscur de la force...
Sur inscription .

Jeudi 16 mai à 18 h
RENCONTRE AVEC CLAIRE DEYA
L'autrice et scénariste sera à la Librairie de Paris pour vous parler de son premier roman retentissant !

Samedi 18 mai à 15 h
DÉDICACE AVEC JONATHAN CONI
Rendez-vous à la Librairie de Paris pour rencontrer l'influenceur stéphanois au million d'abonnés, Jonathan Coni !

Jeudi 23 mai à 18 h 30
RENCONTRE AVEC DAVID VANN !
La Librairie de Paris vous donne rendez-vous pour un moment exceptionnel avec le maître américain du nature writing, David Vann !

Vendredi 24 mai de 14 h 30 à 18 h 30
DÉDICACE AVEC SYLVAIN SAVOIA
Le dessinateur, illustrateur et graphiste Sylvain Savoia sera à la Librairie de Paris pour vous parler de son dernier livre, Petit Pays, une BD adaptée du livre à succès de Gaël Faye !

Mardi 28 mai à 18 h
RENCONTRE AVEC DANIEL COLE
Venez rencontrer l'expert britannique du polar, Daniel Cole !

GALERIE RÊVES D'AILLEURS
29 rue Paul Bert - 06 79 68 57 39

Samedi 4 mai à partir de 18 h 30
11ÈME ANNIVERSAIRE DE LA GALERIE
Animation musicale avec Jam Solo.
Tirages de la tombola à 19 h 30.

Samedi 11 mai de 14 h à 20 h
VENTE FLASH DE BATIKS DU BURKINA FASO
En soutien à un artiste stéphanois dans le besoin (100% des ventes versés à l'artiste).

Jeudi 23 mai à 18 h 30
L'HUMOUR, TOUJOURS L'HUMOUR
Avec Edouard Piolet et Jean Berthéas du collectif Capucine.

MÉLIÈS JEAN JAURÈS
10, place Jean Jaurès - 04 77 32 32 01
contact@lemelies.com - www.lemelies.com

Du jeudi 2 au samedi 4 mai
FESTIVAL NOUVEAUX RÊVES
Un festival non compétitif. Un thème annuel. Des courts-métrages français de tous genres. Des technicien·nes du cinéma invité·es.

Lundi 13 mai à 21h00
CINÉ-DÉBAT :
Les lieux et modalités de l'éducation populaire, de la politisation à la citoyenneté aujourd'hui
Projection du film documentaire DES GOÛTS DE LUTTE suivie d'un débat en présence des cinéastes, Emmanuelle Reungoat (chercheuse en science politique) et Pierre-Olivier Gaumin (réalisateur).
Entrée à prix libre.

Mardi 14 mai à 19h30
CÉRÉMONIE D'OUVERTURE FESTIVAL DE CANNES
Retransmission en direct sur grand écran de la montée des marches et cérémonie d'ouverture suivie de la projection du film d'ouverture DEUXIÈME ACTE de Quentin Dupieux (tarifs habituels du Méliès)
Soirée organisée par les Ambassadeur.rices 15-25 du Méliès

Mercredi 21 mai à 20h30
AVANT-PREMIÈRE DU FILM FURIOSA
Projection en avant-première du film FURIOSA de George Miller

Samedi 25 mai à 18h15
TABLE-RONDE « POURQUOI PAS LE VÉLO ? »
Quiz spécial « Vélo au Cinéma » (durée 30min) suivi d'une table ronde pour mettre en lumière les atouts du vélo au quotidien et les actions à mener pour rendre notre territoire cyclable (durée 1h15). Dans le cadre de la manifestation nationale MAI À VÉLO (autre animations toutes la journée place Jean Jaurès). Entrée prix libre

MÉLIÈS SAINT FRANÇOIS
8, rue de la Valse - 04 77 32 32 01

Lundi 13 mai à 19h00
CINÉ-JEUX VIDÉO
19h > Soirée jeux vidéo sur grand écran. Venez tester des jeux multi-joueurs conçus par les étudiants de licence informatique de l'UJM.
21h > Projection exceptionnelle du film « Knit's Island, L'Île sans fin »

Mardi 14 mai à 20h00
CINÉ-DÉBAT :
Qu'est-ce t'en dit la psy ? État des lieux de la psychiatrie à Saint-Etienne
Projection du film documentaire ETAT LIMITE suivie d'un débat en présence des associations Des mots pour panser, l'ASIPSY, et du collectif des pairs aidants, Pair à bord. Prix habituels du Méliès + 1€ reversé à l'association Des mots pour panser

Mercredi 22 mai à 14h00
CINÉ-DÉBAT :
La place de l'homme dans la nature
Projection du film LES 4 ÂMES DU COYOTE suivie d'un échange en salle animé par Jean Pierre Chenevat, coprésident de l'association France Nature Environnement, à l'occasion des 40 ans de l'association. À partir de 9 ans

Mercredi 29 mai à 20h30
CINÉ-DÉBAT :
L'agriculture face au dérèglement climatique
Projection du film LA THÉORIE DU BOXEUR en présence de son réalisateur Nathanaël COSTE en partenariat avec le CTC42, le réseau AMAP, le collectif Partag'eau et le cercle des développeurs.

Mardi 4 juin à partir de 19h
SOIRÉE POCHETTE SURPRISE
19h : Presentation des films, evenements et bandes annonces du mois de juin (entree libre)
20h : apéritif de l'amitié en partenariat avec Biocoop les Arcades et la boulangerie Le Pain du Loup
20h30 : Avant-première d'un FILM SURPRISE programmé au Méliès en juin

EXPLORA
8-10 rue Calixte Plotton - 04 77 42 02 78
https://explora.saint-etienne.fr

Samedi 4 mai à 14 h
ATELIER VIBRASON (POUR LES 7-12 ANS)
Ouvrez grand vos oreilles et laissez-vous surprendre par les incroyables propriétés su son. Comment voyage-t-il ? Comment est-il utilisé dans le monde animal et notamment marin ? Dans cet atelier : des jeux et des expériences, mais aussi un défi : créer son objet capable d'amplifier le son. Une partie de l'atelier sera réalisée en extérieur.

Samedi 18 mai de 19 h à 22 h
NUIT DES MUSÉES À EXPLORA
GRATUIT ! Pour la Nuit des Musées, Explora se pare de ses plus belles couleurs et vous propose deux ateliers à vivre en Tribu, à partir de 6 ans.
Au programme de cette nuit :
- Fusée à eau lumineuse :
Décollage imminent ! À partir de simples bouteilles d'eau, construisez une fusée illuminée qui décollera à toute vitesse vers le ciel ! Vous découvrirez les différentes parties d'une fusée et le phénomène d'action-réaction, essentiel pour la propulsion.
- Descente étincelante ! :
Arriverez-vous à construire le plus long parcours de bille possible ? Facile ? Pas si sûr ! La gravité et les forces de frottements seront vos meilleures alliées pour réussir ce challenge-maker intergénérationnel.

Mercredi 22 mai à 10 h
ATELIER D'AIMANT (POUR LES 9-12 ANS)
Ils s'attirent et se repoussent. Comment et pourquoi ? Venez découvrir une force invisible et étonnante : le magnétisme. Vous manipulerez ces propriétés très particulières au cours d'une série d'expériences et de jeux. Enfin, tentez de créer votre propre tour de magie à base d'aimants !

LA SOUCOUPE
158 cours Fauriel - 04 77 42 02 78

Samedi 18 mai de 16 h à 20 h
NUIT DES MUSÉES
Vivez la 20e édition de la Nuit européenne des musées. La Soucoupe ouvre ses portes gratuitement pour partager avec vous cet évènement européen. Au cours de cette soirée, profitez pleinement de l'exposition-ateliers en cours : Magnétique. découvrez aussi un atelier inédit conçu pour l'occasion, qui vous révèlera la thématique de notre future exposition.

LA FABULEUSE CANTINE
1, rue Claudius Ravachol - 06 50 69 68 79

Samedi 4 mai à 14 h
LES ANIMAUX AU CINÉMA
Table ronde dans le cadre du Festival Nouveaux Rêves.

CHÂTEAU DE BOUTHÉON
Andrézieux-Bouthéon - www.andrezieux-bouthéon.com

Dimanche 5 mai de 10 h à 19 h
COULEUR NATURE
Evénement ludique et récréatif.
La volonté est de sensibiliser le grand public aux enjeux environnementaux par le jeu ainsi que par une grande diversité d'ateliers invitant chacun à expérimenter et « mettre la main à la pâte ». On pourra ainsi apprendre à fabriquer un jouet en bois, son éponge tawashi, confectionner son kokedema (une sphère de mousse sur laquelle viennent s'épanouir des plantes) ou son mini terrarium. Une quarantaine de stands de vente de producteurs locaux et d'animations attendront les visiteurs dans les allées du parc du Château de Bouthéon. En majorité gratuites, elles s'adressent à toutes les générations pour permettre aux familles de passer un bon moment ensemble et d'apprendre en s'amusant.

COMME UN LUNDI

SORTIE LE 8 MAI
DE RYO TAKEBAYASHI, AVEC MAKITA SPORTS, WAN MARUI...

Votre boss vous harcèle ? Vos collègues vous épuisent ? Vous ne voulez plus retourner au bureau ? Vous n'imaginez pas ce que traversent Yoshikawa et ses collègues ! Car, en plus des galères, ils sont piégés dans une boucle temporelle... qui recommence chaque lundi ! Entre deux rendez-vous client, réussiront-ils à trouver la sortie ?

LES TROIS FANTASTIQUES

SORTIE LE 15 MAI
DE MICHAËL DICHTER, AVEC DIEGO MURGIA, EMMANUELLE BERCOT, RAPHAËL QUENARD...

Max, Vivian et Tom, 13 ans, sont inséparables. Ce début d'été est plein de bouleversements : la dernière usine de leur petite ville des Ardennes ferme tandis que Seb, le grand frère de Max, sort de prison. Ses combines vont peu à peu entraîner les trois adolescents dans une chute qui paraît inéluctable...

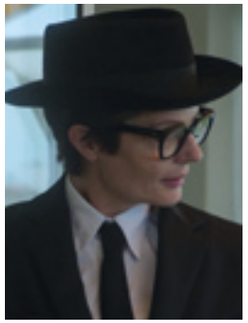

MARCELLO MIO

SORTIE LE 22 MAI
DE CHRISTOPHE HONORÉ, AVEC CHIARA MASTROIANNI, CATHERINE DENEUVE, BENJAMIN BIOLAYI...

C'est l'histoire d'une femme qui s'appelle Chiara. Elle est actrice, elle est la fille de Marcello Mastroianni et Catherine Deneuve et le temps d'un été, chahutée dans sa propre vie, elle se raconte qu'elle devrait plutôt vivre la vie de son père. Elle s'habille désormais comme lui, parle comme lui, respire comme lui et elle le fait avec une telle force qu'autour d'elle, les autres finissent par y croire et se mettent à l'appeler « Marcello ».

LA BELLE DE GAZA

SORTIE LE 29 MAI
DOCUMENTAIRE DE YOLANDE ZAUBERMAN...

Elles étaient une vision fugace dans la nuit. On m'a dit que l'une d'entre elles était venue à pied de Gaza à Tel-Aviv. Dans ma tête je l'ai appelée La Belle de Gaza.

BLUE & COMPAGNIE

SORTIE LE 8 MAI
DE JOHN KRASINSKI, AVEC RYAN REYNOLDS, CAILEY FLEMING, MYLÈNE FARMER...

Bea, une jeune fille, découvre un jour qu'elle peut voir les amis imaginaires de tout le monde. Commence alors une aventure magique pour reconnecter chaque enfant à son ami imaginaire oublié.

SUPER LION

SORTIE LE 8 MAI
DE RASMUS A. SIVERTSEN, JEAN-LUC JULIEN, AVEC TODD BISHOP MONRAD VISTVEN, TOBIAS SANTELMANN, KARI SIMONSEN...

Evie, 11 ans, n'est pas une fille ordinaire ! Elle jongle entre l'école, ses amis, et sa passion pour les jeux vidéo. Mais chut ! Elle a un incroyable secret : son papa est Super Lion, le super-héros le plus cool de l'univers... Ce sera bientôt à son tour de montrer ses pouvoirs et de plonger dans l'aventure la plus folle de sa vie. Préparez-vous, Super Evie arrive !

LE DEUXIÈME ACTE

SORTIE LE 14 MAI
DE QUENTIN DUPIEUX, AVEC LÉA SEYDOUX, LOUIS GARREL, VINCENT LINDON...
Ce film fait l'ouverture du 77e Festival de Cannes.

Florence veut présenter David, l'homme dont elle est follement amoureuse, à son père Guillaume. Mais David n'est pas attiré par Florence et souhaite s'en débarrasser en la jetant dans les bras de son ami Willy. Les quatre personnages se retrouvent dans un restaurant au milieu de nulle part.

SALEM

SORTIE LE 29 MAI
DE JEAN-BERNARD MARLIN, AVEC DALIL ABDOURAHIM, OUMAR MOINDJIE, WALLEN EL GHARBAOUI...

Djibril est un jeune comorien des Sauterelles, un quartier difficile de Marseille. Il est amoureux de Camilla, une gitane du quartier rival des Grillons. Lorsqu'elle lui apprend qu'elle est enceinte, Djibril lui demande d'avorter pour ne pas déclencher une guerre des clans. Mais l'assassinat d'un ami de Djibril, sous ses yeux, va embraser les deux cités. Traumatisé, Djibril sombre peu à peu dans la folie. Il est persuadé qu'une malédiction s'est abattue sur le quartier et décide de garder à tout prix son enfant : pour lui, seule sa fille pourra les sauver du chaos.

La Conciergerie

Brasserie

Groupes et réceptions
Service jusqu'à 23h le Week-end

2 Adresses

ANDRÉZIEUX - Zac des Murons
(derrière le club 42)
42160 Andrézieux-Bouthéon
04.77.74.01.86
Ouvert du lundi midi au samedi midi et soir

FIRMINY - 13, rue Dorian
42700 Firminy
04.77.56.42.79
Ouvert le midi de lundi à samedi et le soir
de mercredi à samedi

www.restaurant-la-conciergerie.fr

RESTAURANT

Le Moulin Épicurius

Dans un cadre unique à Saint-Marcellin-en-Forez, découvrez les nouveautés au Moulin Épicurius :
Menu Grenouilles, râpées, salade, dessert à 21,90€ *(sur commande 24h avant)*.
Et toujours les menus à 28,50 € et 36,50 € + la Carte.

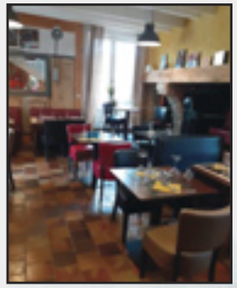
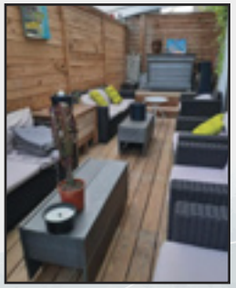

Ouvert du mercredi midi au dimanche midi, et du jeudi soir au samedi soir
Tapas au bord de la piscine, salle lounge, cocktail, soirées musicales
Terrasse, salle pour séminaires, soirées privées, baptême...

15 bis rue d'Outre l'Eau 42680 - Saint-Marcellin-en-Forez - Rens. et réservations au **09 73 215 734**

AUX DEUX CAGETTES

café des curiosités

CAFÉ - BROCANTE - TAPAS

LE PREMIER BROC' BAR DE SAINT-ÉTIENNE !

Un lieu équipé et décoré avec plusieurs **brocanteurs locaux** où tout peut s'acheter, les tableaux, les meubles, et même la chaise sur laquelle vous êtes assis.

Découvrez des curiosités parmi les objets exposés mais aussi les boissons proposées, incluant des **bières locales** comme Orbital, des **vins fins**, des **jus de fruits** et des **cocktails originaux**. Profitez également de **tapas** faites sur place, avec un menu changeant régulièrement.
Son **ambiance décontractée** en fait un véritable **café de quartier**, accueillant une clientèle de différentes générations.

3 PLACE GRENETTE, 42000 SAINT-ÉTIENNE

OUVERT DU MARDI AU VENDREDI DE : 14H À 1H30 / LE SAMEDI DE : 9H À 1H30

PAPETERIE / IMPRIMERIE
SAINT-JEAN COPISTE
Découvrez toutes nos marques et nouveautés sur : www.papeterie.fr
VOS IMPRESSIONS SUR TOUT SUPPORT
Notre service infographie réalise vos idées...
Les Couleurs de St-Jean
BEAUX-ARTS
Retrouvez dorénavant Saint-Jean Copiste et Les couleurs de Saint-Jean à la même adresse
Tél. 04 77 49 44 44
22 rue Saint-Jean (Piétonne) 42000 Saint-Etienne

NINKASI
BIÈRE, BURGER & MUSIQUE
Ouvert 7j/7
Ninkasi Saint-Étienne
Sam Center, 11 rue Barrouin
NINKASI BLONDE
L'ABUS D'ALCOOL EST DANGEREUX POUR LA SANTÉ, À CONSOMMER AVEC MODÉRATION. POUR VOTRE SANTÉ, ÉVITEZ DE GRIGNOTER ENTRE LES REPAS.

BRASSERIE GEOFFROY GUICHARD
La Brasserie Geoffroy Guichard vous offre un cadre unique pour tous vos évènements. N'hésitez pas à nous contacter !
Réservez par mail : contact@bgg.rest ou par téléphone : 09 73 89 64 84
SITE WEB
14 Rue Paul et Pierre Guichard, 42000 Saint-Étienne

BEER GARDEN !
RETROUVEZ NOUS LES MIDIS !
DU LUNDI AU VENDREDI AU BEER GARDEN
12 PL. JEAN JAURÈS, 42000 SAINT-ÉTIENNE - 07 82 87 65 03
BEER GARDEN

L'ESCARGOT D'OR

RESTAURANT - BRASSERIE

L'Escargot d'Or vous invite à découvrir ses nouvelles salles

Ouvert du mardi au samedi et jours fériés

Possibilité de réserver pour vos séminaires

Salon particulier
Terrasse d'été
Spécialités escargot et cuisine traditionnelle

5, COURS VICTOR HUGO - 42000 SAINT-ÉTIENNE
TÉL : 04 77 41 24 04 - contactlescargotdor@gmail.com

CÔTÉ PARC

BISTROT - RESTAURANT - TRAITEUR

Le chef Yannick Mathevon et toute l'équipe du restaurant vous accueillent du lundi au samedi midi et jeudi, vendredi et samedi soir.

OUVERTURE ET MENU SPÉCIAL POUR LA FÊTE DES MÈRES LE DIMANCHE 26 MAI

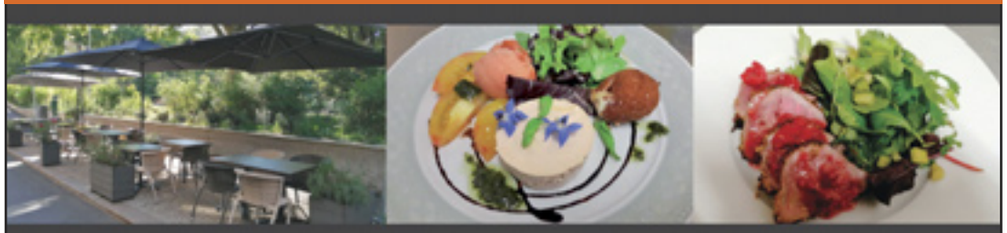

Le restaurant peut également ouvrir sur réservation à partir de 20 convives.

Tél : 04 77 33 66 96 / restaurant-saint-etienne.fr

Nous vous proposons également un service Traiteur pour vos évènements professionnels et privés (séminaires, cocktails, plateaux repas, buffets, plats à emporter, mariages, baptêmes, anniversaires...)

Madame

TABLE DE CHEFFE

« Ouverture exceptionnelle dimanche 26 mai pour la Fête des Mères »

Midi & soir du mardi au samedi

www.restaurantmadame.fr

Place Villeboeuf - Saint Etienne
Tél. : 04 77 95 55 20

LA JAVA BLEUE

Bistrot à viande & Burger

Pour encore mieux vous servir

Service continue de 11h30 à 23h30

(dernière prise de commande à 21h30

et toujours 7 jours / 7 - 365 jours par an

Vente à emporter et livraison
2 Cours Fauriel - Saint-Étienne
Tél. 04 77 21 80 68
www.restaurant-lajavableue.fr

RESTAURANT/BRASSERIE

la loco

UN MOMENT SAVOUREUX

Maître Restaurateur

hôtel ***
restaurant
Maître Restaurateur

TERMINUS DU FOREZ

style & design

Le plus Stéphanois des Hôtels Stéphanois

04 77 38 67 54
www.restaurant-la-loco.com
contact@restaurant-la-loco.com

29 AV DENFERT ROCHEREAU 42000 ST-ETIENNE

RENSEIGNEMENTS ET RESERVATION
- www.hotel-terminusforez.com
- téléphone 04 77 32 48 47
- reception@hotel-terminusforez.com

31 avenue Denfert Rochereau 42000 Saint-Etienne

MK

TAVERNE MAÎTRE KANTER

SAINT-ÉTIENNE

Ouvert 7J/7

L'équipe de la Taverne de Maître Kanter est heureuse de vous accueillir tous les jours, week-ends et jours fériés.

Plats et plateaux de fruits de mer à emporter
Huîtres - Coquillages - Flammekueches - Choucroutes...

Repas de groupes - **Tél. 04 77 37 99 66**
35 avenue Denfert Rochereau - Saint-Étienne
https://tavernemaitrekanter42.fr/

Absinthe

RESTAURANT - LOUNGE - TAPAS

DÉCOUVREZ NOTRE CARTE DE PRINTEMPS
Brunchs dimanches 19 et 26 mai (Fête des Mères) et dimanches 16 (Fête des Pères) et 23 juin à midi

OUVERTURE
du mardi au samedi **à midi**
vendredi et samedi **soir**

WWW.ABSINTHE.RESTAURANT
4 RUE DE LA RICHELANDIÈRE 42000 SAINT-ÉTIENNE
04 77 25 06 89

Le Grillon

Depuis 1932

RESTAURANT - BRASSERIE

PLANCHES APÉROS À PARTIR DE 18 H
Ouvert du lundi au samedi à partir de 10 h
En soirée sur réservation à partir de 6 pers. ou pour vos soirées privées
48, rue Gambetta - Saint-Étienne - Tél. 04 27 40 36 53

RESTAURANT
CORNE D'AUROCHS !
DEPUIS 1986
Ris de veau aux morilles tous les jeudis et vendredis soirs du mois
OUVERT DU LUNDI AU VENDREDI MIDI DE 12H A 14H ET LE JEUDI ET VENDREDI SOIR DE 19H A 22H
SUR RESERVATION LE WEEK-END
18, RUE MICHEL SERVET - 42000 SAINT-ETIENNE
04 77 32 27 27 - CORNEDAUROCHS.EATBU.COM

Le Jean Jaures
café ○ brasserie ○ tapas
Ouvert 7/7j de 7h à 1h30 sauf samedi de 9h30 à 1h30
19, place Jean Jaurès - Saint-Etienne - 04 77 21 71 38

ÇA BRASSE
AU STADE !
BIÈRES FABRIQUÉES
sous vos yeux
À DÉGUSTER
sur place
PIZZA / SALADE / PLANCHE
ORBITAL
SPACE BEERS
C'EST OÙ ?
À CÔTÉ DE LA
BOUTIQUE DES VERTS
L'ABUS D'ALCOOL EST DANGEREUX POUR LA SANTÉ, À CONSOMMER AVEC MODÉRATION.

FRANCE
BIÈRES
groupe
«Les boissons d'exception»
www.francebieres.fr
DES MILLIERS DE RÉFÉRENCES
LIVRAISON PARTOUT EN FRANCE

Irish Pub
Le Saint Patrick

Open monday to saturday from 3pm to 1.30 am
Sunday for sport events broadcast live

Retransmission d'événements sportifs, concerts, fléchettes...

Fish'n chips, snacking, grand choix de bières et whiskies...

44, rue des Martyrs de Vingré Saint-Etienne
Tél : 04 77 25 11 52 - Facebook : Le-Saint-Patrick

– BERLINER –
BAR À BIÈRES & BURGERS

OUVERT DE 17H À 1H
DU MARDI AU SAMEDI
21 RUE DES MARTYRS DE VINGRÉ À SAINT-ÉTIENNE

RETROUVEZ-NOUS SUR UBER, DELIVEROO & JUST EAT

@LE.BERLINER

L'abus d'alcool est dangereux pour la santé

SORTEZ
L'ESPRIT TRANQUILLE,
LA POLICE MUNICIPALE VEILLE
À LA SÉCURITÉ DE TOUS !

La Police Municipale est présente au cœur de l'espace public, 365 jours par an.

saint-etienne.fr
Rue des Martyrs de Vingré

unesco
Coalition internationale des villes inclusives et durables – ICCAR

Saint Étienne
Ville créative design